

Дизайн-проект відділення «МТБ» банку

Україна, м. Івано-Франківськ



Архітектурна студія «БЮРО». www.buro-studio.com buroodessa@gmail.com

Розробили: Гончаренко О.С., Шинкар О.О., Корнєщук І.Т.

БЮРО
АРХІТЕКТУРА ДИЗАЙН























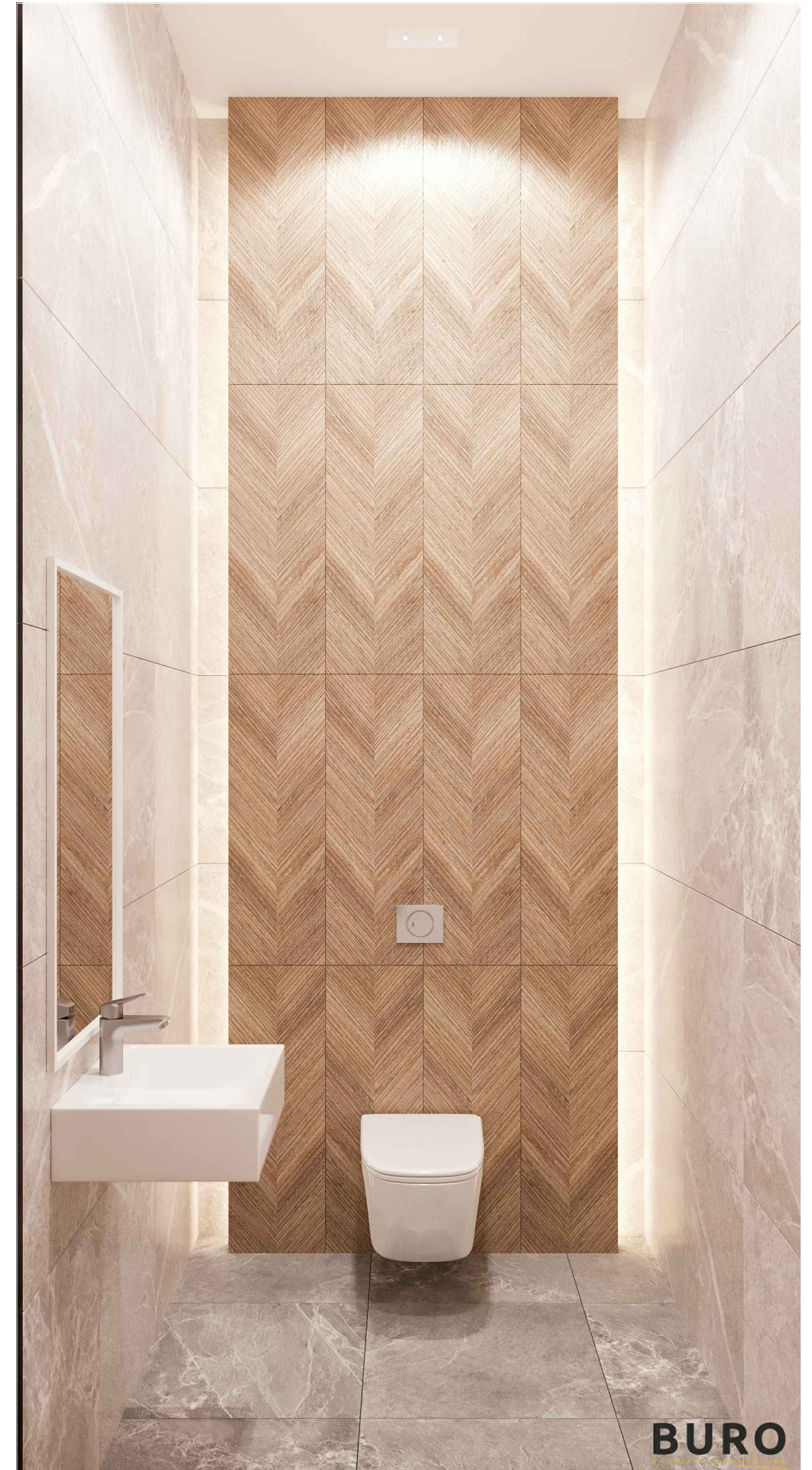





План до перепланування
М 1:50

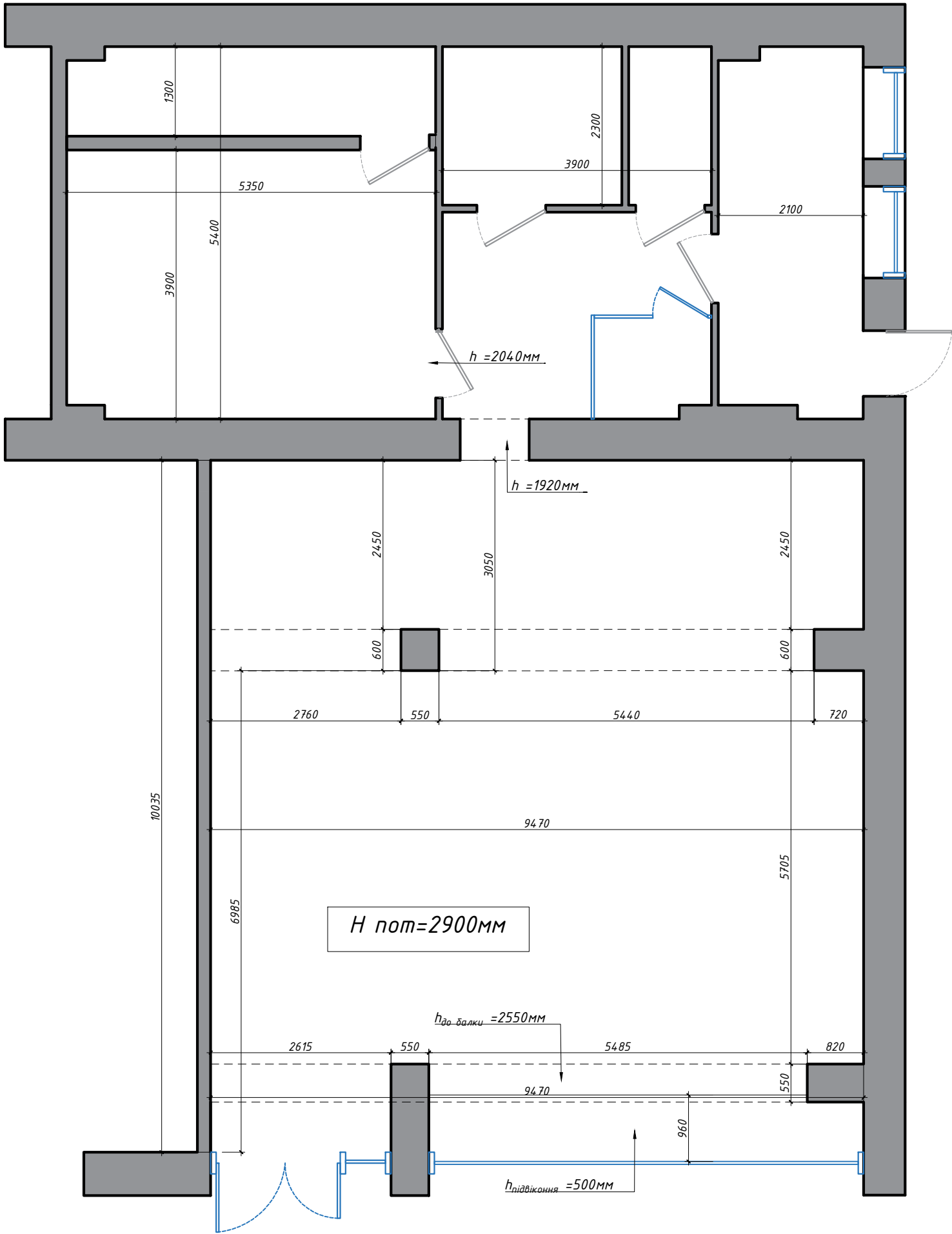

						Дизайн проект ПАТ МТБ м. Івано-Франківськ		
ГАП	Гончаренко					Графічні матеріали	Стадія	Аркуш
Розробила	Шинкар							1
						План до перепланування М 1:50	БЮРО	

План розташування меблів
М 1:50



Дизайн проект ПАТ МТБ м. Івано-Франківськ			
ГАП	Гончаренко	Графічні матеріали	Стадія
Розробила	Шинкар		Аркуш
			2
План розташування меблів М 1:50			БЮРО

План монтажу стін
М 1:50

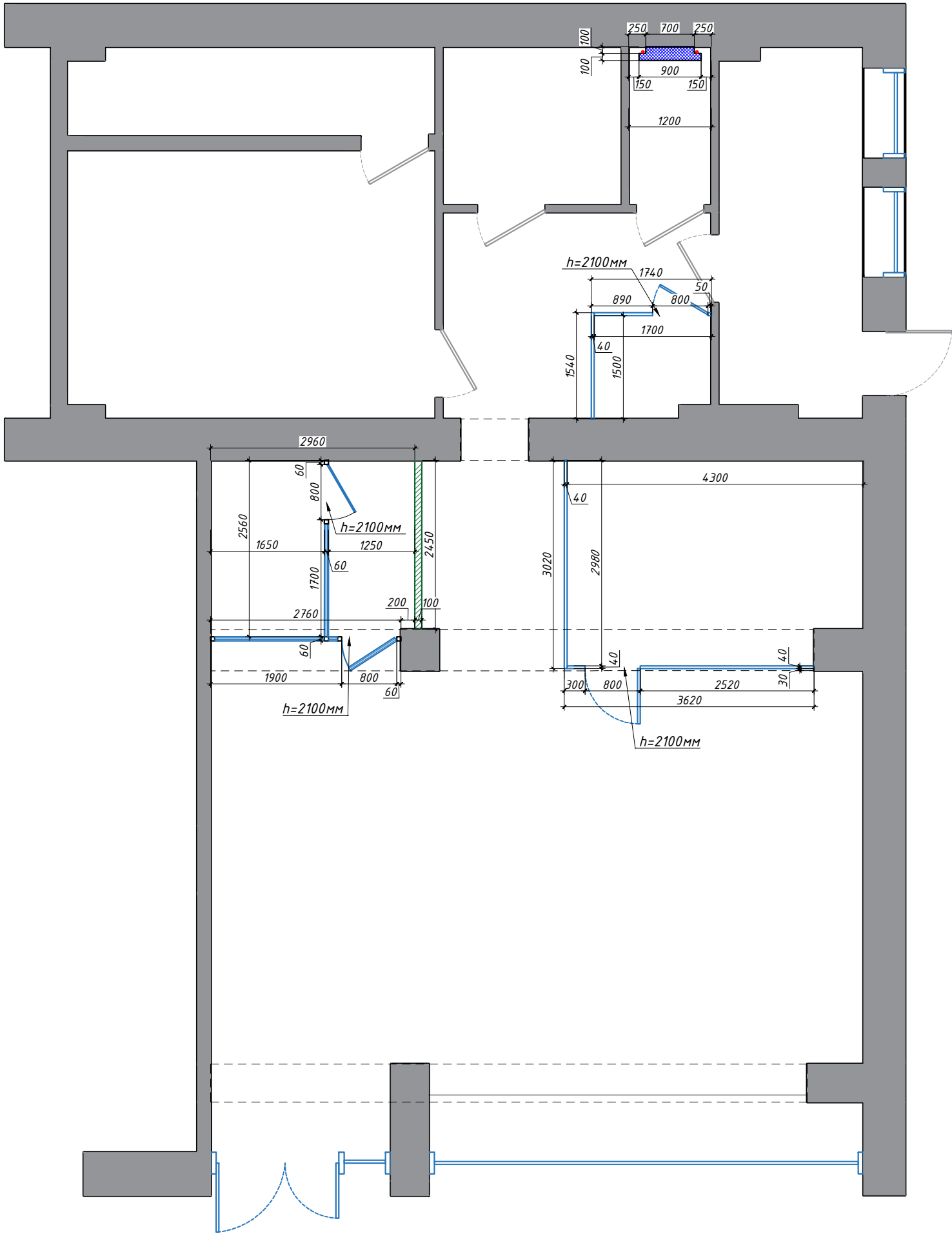

Умовні позначення:

- існуючі стіни
- стіни, що монтуються з гіпсокартону
- перегородка із загартованого скла
- зашити гіпсокартоном
- спеціальні перегородки каси в алюмінієвому профілі



Примітка:
1. Всі розміри є проектними і потребують уточнення по місцю.
2. Виконати пробні пофарбування.
Узгодити кольори фарбування з головним архітектором проекту.
3. За відносну відмітку 0,000 прийняти рівень чистої підлоги.

Дизайн проект ПАТ МТБ м. Івано-Франківськ					
ГАП	Гончаренко		Графічні матеріали	Стадія	Аркуш
Розробила	Шинкар			3	Аркушів
			План монтажу стін М 1:50	БЮРО	

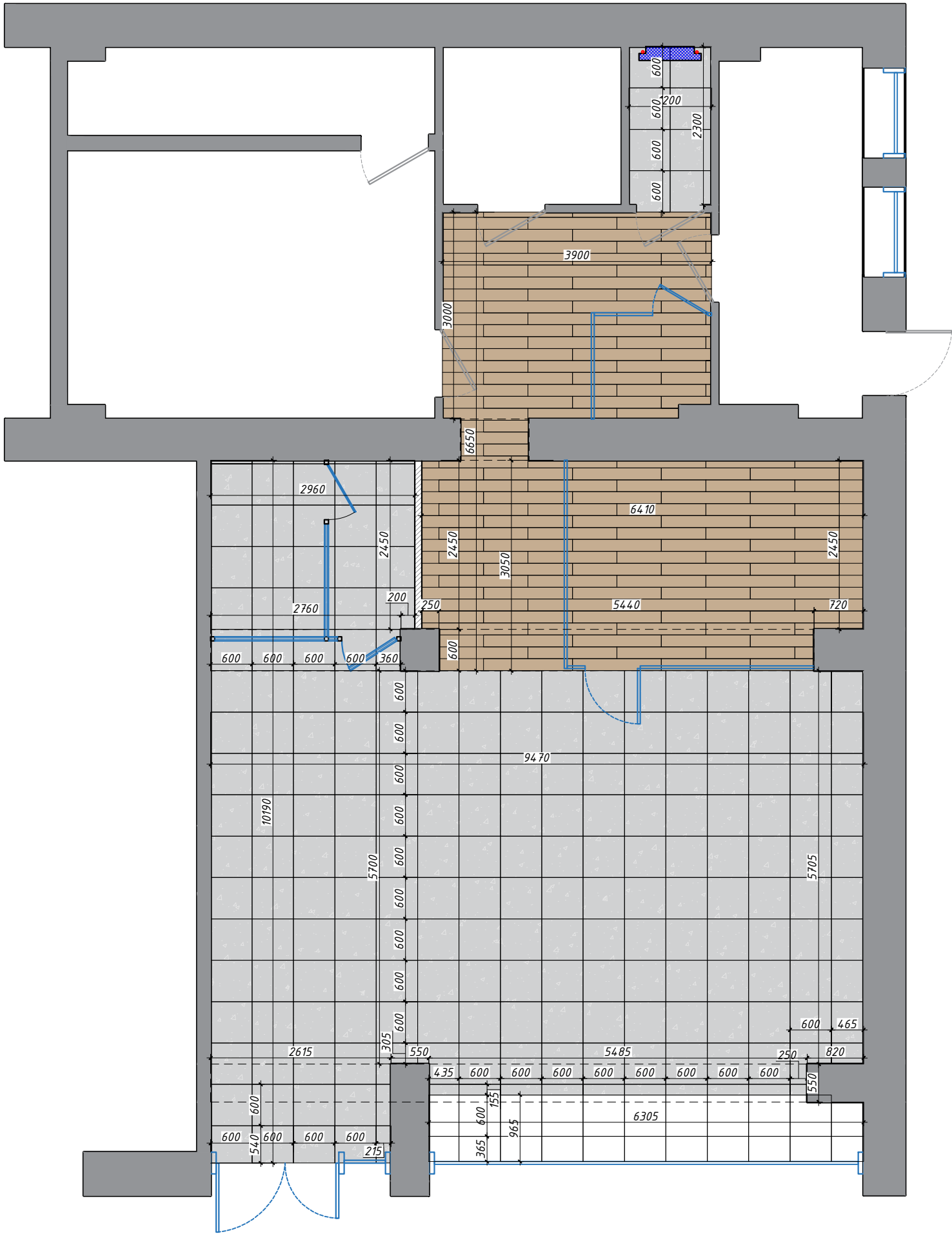
План підлоги М 1:50



Умовні позначення:

-  - Керамограніт Zeus Ceramica KALAKITO GREY ZRXXA8BR 600x600мм
або Плитка Cerrad GRES TACOMA SILVER RECT. 43965 597x597мм.
S=75,25 м² +5% на підрізку 79 м²
-  - Керамограніт Zeus Ceramica ABSOLUTE WHITE ZRXX0BR 600x600мм.
S=7,92 м² +5% на підрізку 8,3 м²
-  - Вінілова підлога.
S=31,2 м² +5% на підрізку 32,75 м²

Примітка:
1. Всі розміри є проектними і потребують уточнення по місцю.
2. Виконати пробні пофарбування.
Узгодити кольори фарбування з головним архітектором проекту.
3. За відносну відмітку 0,000 прийняти рівень чистої підлоги.

Дизайн проект ПАТ МТБ м. Івано-Франківськ			
ГАП	Гончаренко	Стадія	Аркуш
Розробила	Шинкар		4
Графічні матеріали		Аркушів	
План підлоги М 1:50		БЮРО	

План стелі М 1:50

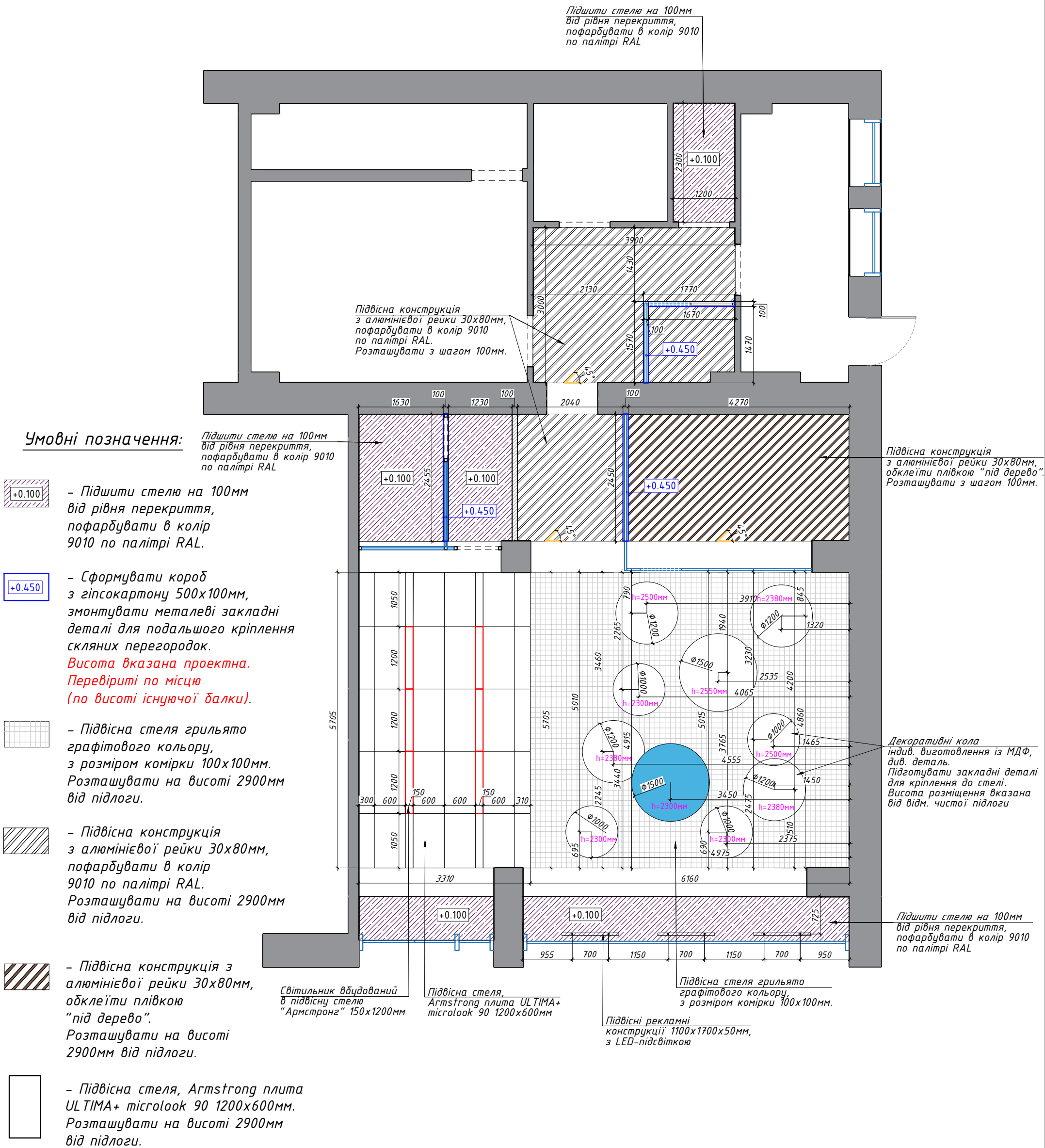







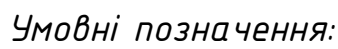

Примітка:

- Всі розміри є проектними і потребують уточнення по місцю.
- Виконати пробні пофарбування.
- Узгодити кольори фарбування з головним архітектором проекту.
- За відносну відмітку 0,000 прийняти рівень чистої підлоги.

Дизайн проект ПАТ МТБ м. Івано-Франківськ			
ГАП	Гончаренко	Графічні матеріали	Стадія
Розробила	Шинкар		Аркуш
			5
		План стелі М 1:50	БЮРО

M 1:50



-  - Накладний світильник N-GAP (20шт.)
 -  - Вбудований світильник круглий (16шт.)
 -  - Світильник для грильято з розміром комірки 100х100мм (25шт.)
 -  - Підвісний світильник N-SOFT LED (3шт.)
 -  - Світильник вбудований в підвісну стелю "Армстронг" 150х1200мм (6шт.)
 -  - Підвісний світильник Barvanor BL-SP-04240103RM4 90-090-RAL9003 Bubble 900 мм (5шт.)
 -  - Дизайнерський світильник MOTVIKT by ANZAZO. Колір: білий, на 6 плафонів (1шт.)

1. Всі розміри є проектними і потребують уточнення до місця.
2. Виконати пробні пофарбування.
3. Узгодити кольори фарбування з головним архітектором проекту.
3. За відносну відмітку 0,000 прийняти рівень чистої підлоги.

							Дизайн проект ПАТ МТБ м. Івано-Франківськ			
ГАП		Гончаренко				Графічні матеріали		Стадія	Аркуш	Аркушів
Розробила		Шинкар							6	
						План прив'язки світильників М 1:50		БЮРО		

План групування світильників
М 1:50

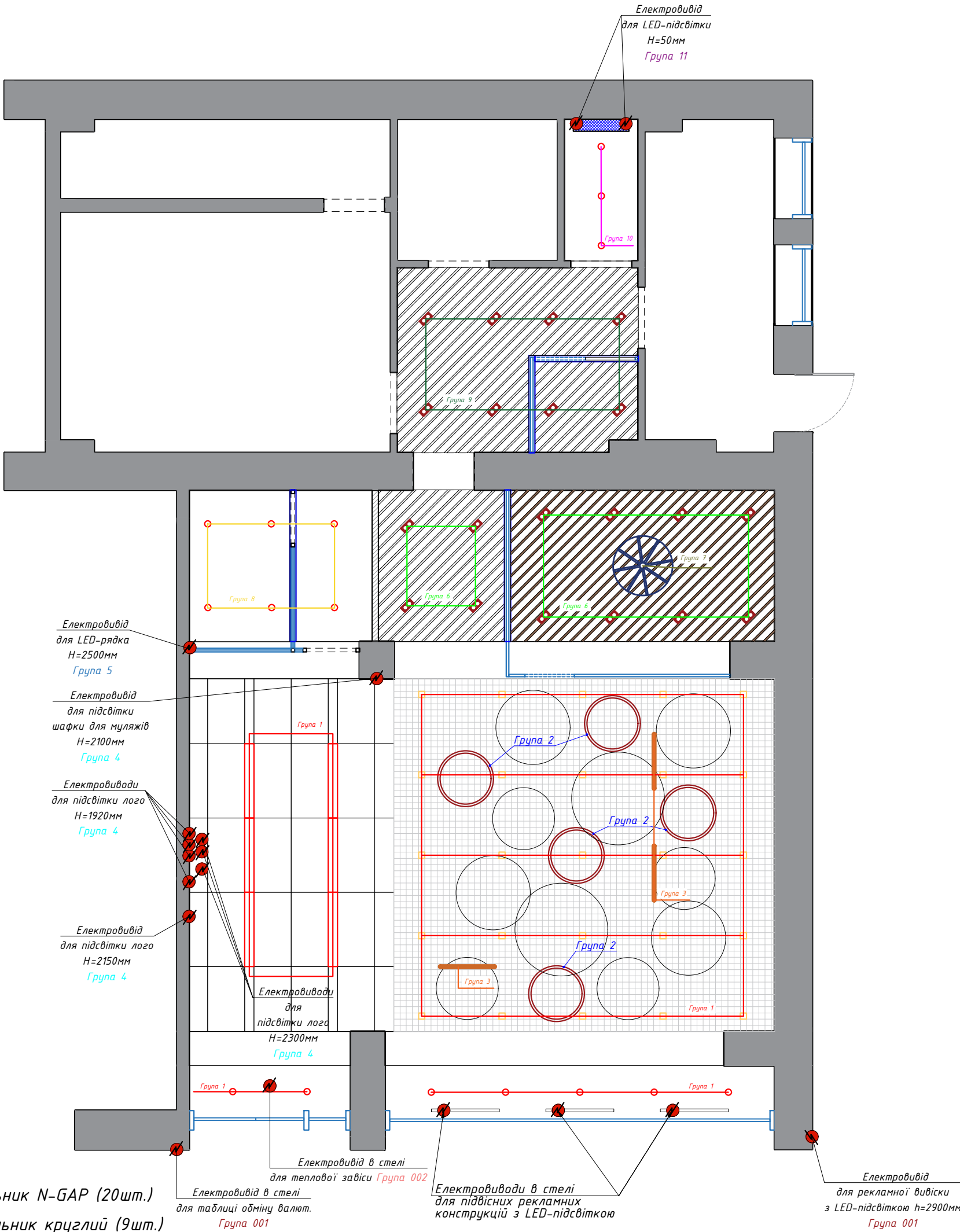

Умовні позначення:

- - Накладний світильник N-GAP (20шт.)
- - Вбудований світильник круглий (9шт.)
- - Світильник для грильято з розміром комірки 100x100мм (25шт.)
- - Підвісний світильник N-SOFT LED (3шт.)
- - Світильник вбудований в підвісну стелю "Армстронг" 150x1200мм (6шт.)
- - Підвісний світильник Varvanor BL-SP-04240103RM4 90-090-RAL9003 Bubble 900 мм (5шт.)
- - Дизайнерський світильник MOTVIKT by ANAZO. Колір: білий, на 6 плафонів (1шт.)

Примітка:
1. Групи світла, що не прив'язані до перемикачів вмикати через щиток

Дизайн проект ПАТ МТБ м. Івано-Франківськ			
ГАП	Гончаренко	Графічні матеріали	Стадія
Розробила	Шинкар		Аркуш
			7
План групування світильників М 1:50			БЮРО

План електрики М 1:50

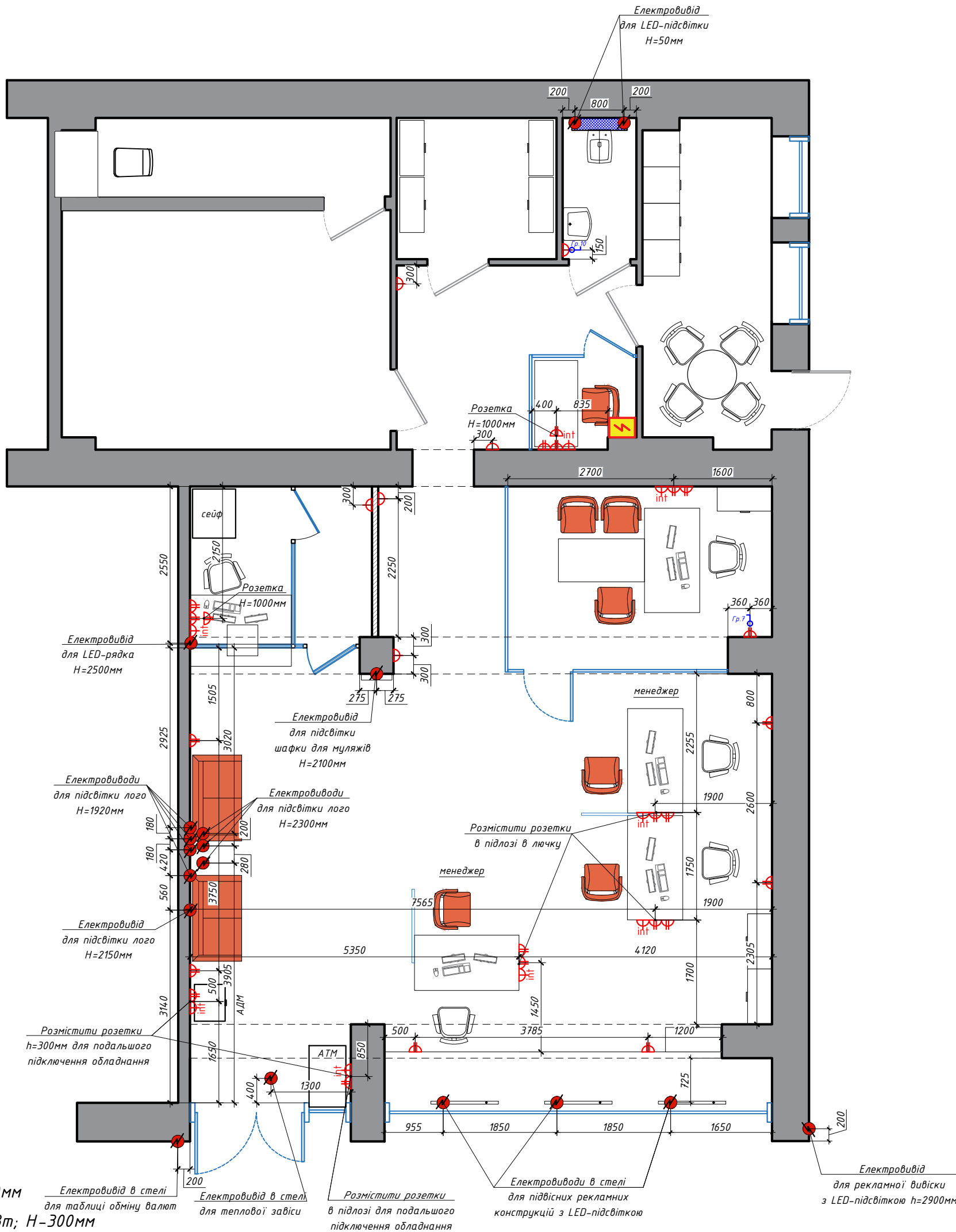

Умовні позначення:

- Розетка (220)Вт; Н-300мм
- Розетка подвійна (220)Вт; Н-300мм
- Розетка для інтернету; Н-1000 мм
- Електропровод
- Електрощит, щит слаботочки
- Перемикач одинарний; Н=900мм
- Перемикач подвійний; Н=900мм

Примітка:

- За відм. 0,000 на даному листі прийнята відм. чистої підлоги.
- Всі розміри є проектними і потребують уточнення по місцю.
- Прив'язки електропроводів для підсвітки лого узгодити з виробником перед початком робіт!
- Групи світла, що не прив'язані до перемикачів вмикати через щиток

						Дизайн проект ПАТ МТБ м. Івано-Франківськ			
ГАП	Гончаренко					Графічні матеріали	Стадія	Аркуш	Аркушів
Розробила	Шинкар							8	
						План електрики М 1:50	БЮРО		

План розміщення сантехнічних
приладів М 1:50

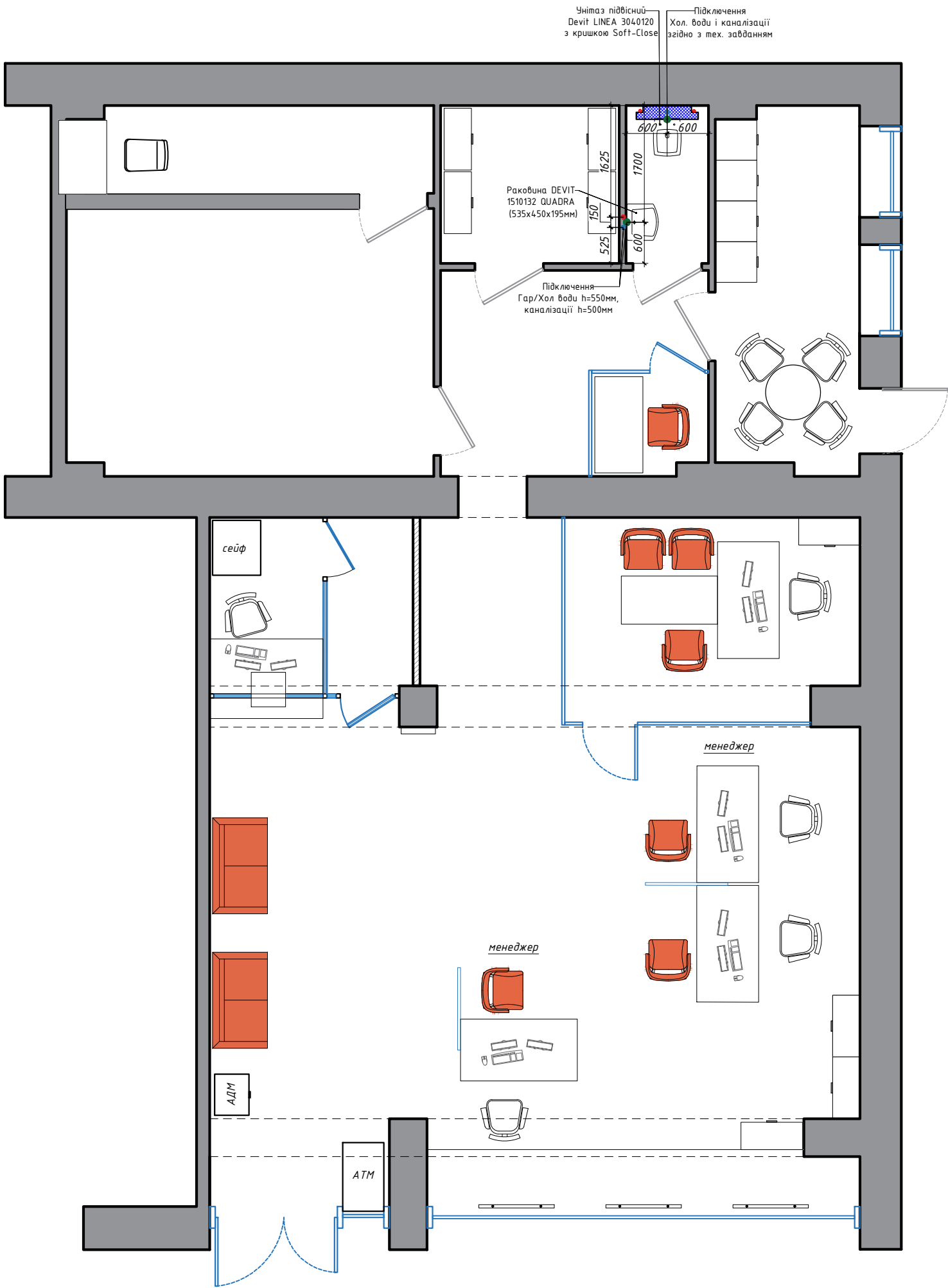

Примітка:
1. Всі розміри є проектними і потребують уточнення по місцю.
2. Виконати пробні пофарбування.
Узгодити кольори фарбування з головним архітектором проекту.
3. За відносну відмітку 0,000 прийняти рівень чистої підлоги.

Дизайн проект ПАТ МТБ м. Івано-Франківськ			
ГАП	Гончаренко	Графічні матеріали	Стадія
Розробила	Шинкар		Аркуш
			9
План розміщення сантехнічних приладів М 1:50			БЮРО

План оздоблення стін
М 1:50

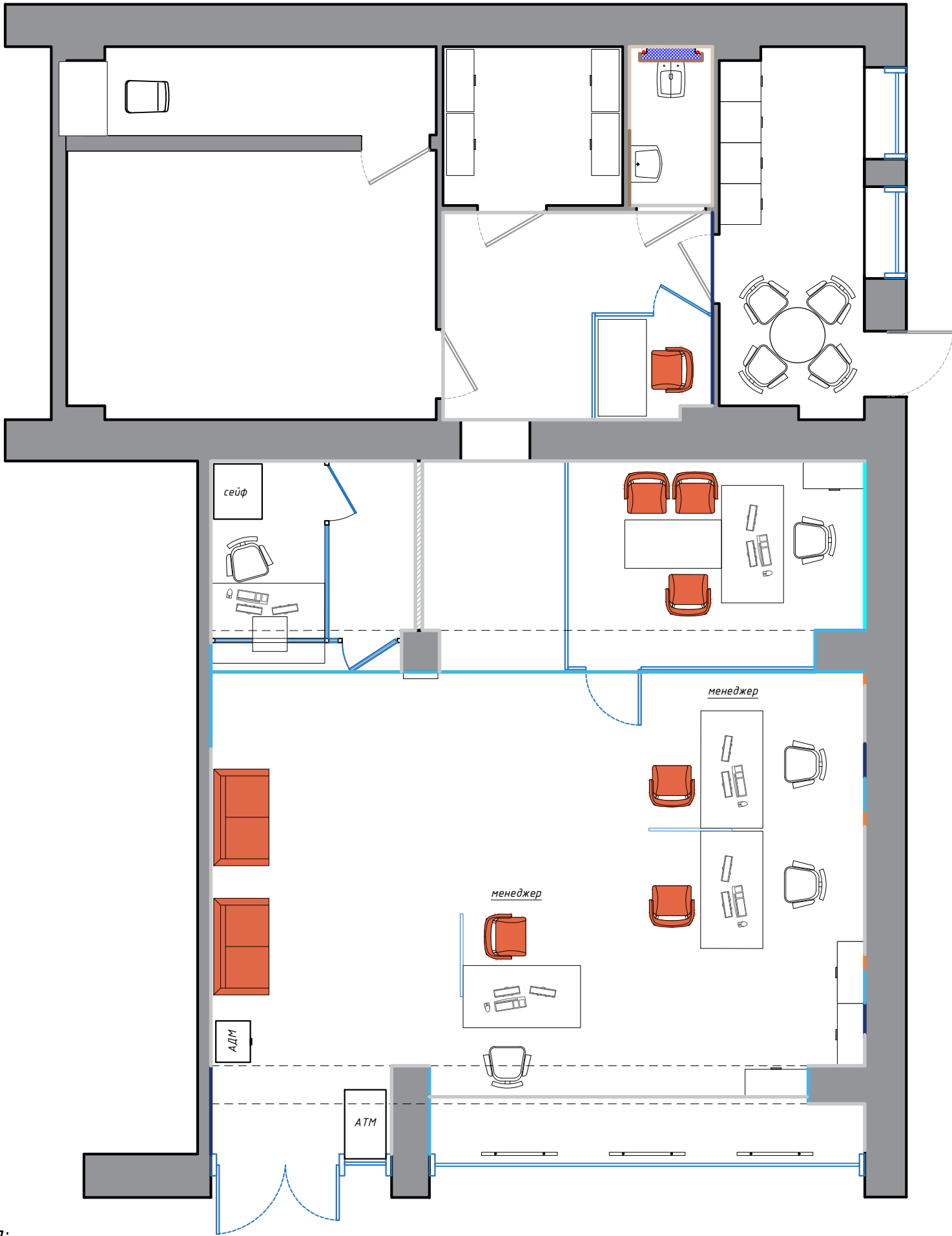

Умовні позначення:

- Стіну пофарбувати в колір S 2000-N по палітрі NCS
- Стіну пофарбувати в колір S 1060-B по палітрі NCS
- Стіну пофарбувати в колір S 2065-R90B по палітрі NCS
- Стіну пофарбувати в колір S 6030-R80B по палітрі NCS
- Стіну пофарбувати в колір S 1080-Y60R по палітрі NCS
- Стіну пофарбувати в кольори:
S 1060-B, S 2065-R90B, S 6030-R80B по палітрі NCS
- Плитка Paradyz Wood Love Brown Ściana B Struktura Rekt
898x298мм
- Керамограніт Zeus Ceramica KALAKITO IVORY ZRXXA1BR
600x600мм

Примітка:
1. Всі розміри є проектними і потребують уточнення по місцю.
2. Виконати пробні пофарбування.
Узгодити кольори фарбування з головним архітектором проекту.
3. За відносну відмітку 0,000 прийняти рівень чистої підлоги.

						Дизайн проект ПАТ МТБ м. Івано-Франківськ			
ГАП	Гончаренко				Графічні матеріали	Стадія	Аркуш	Аркушів	
Розробила	Шинкар						10		
					План оздоблення стін М 1:50	БЮРО			

План маркування стін
М 1:50

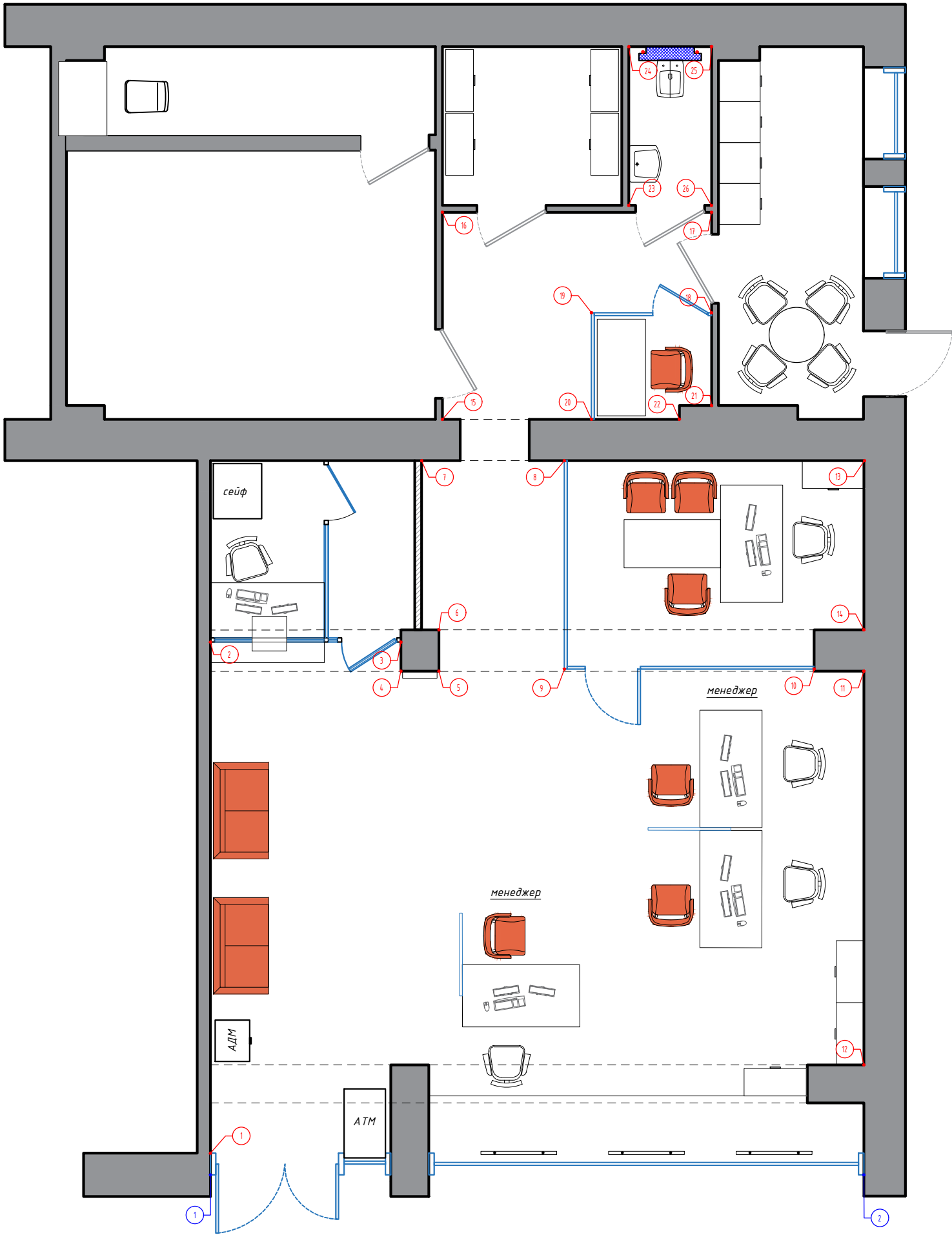

							Дизайн проект ПАТ МТБ м. Івано-Франківськ			
ГАП		Гончаренко				Графічні матеріали	Стадія	Аркуш	Аркушів	
Розробила		Шинкар						11		
							План маркування стін М 1:50			
						БЮРО				

Розгортка 1-2 М 1:20

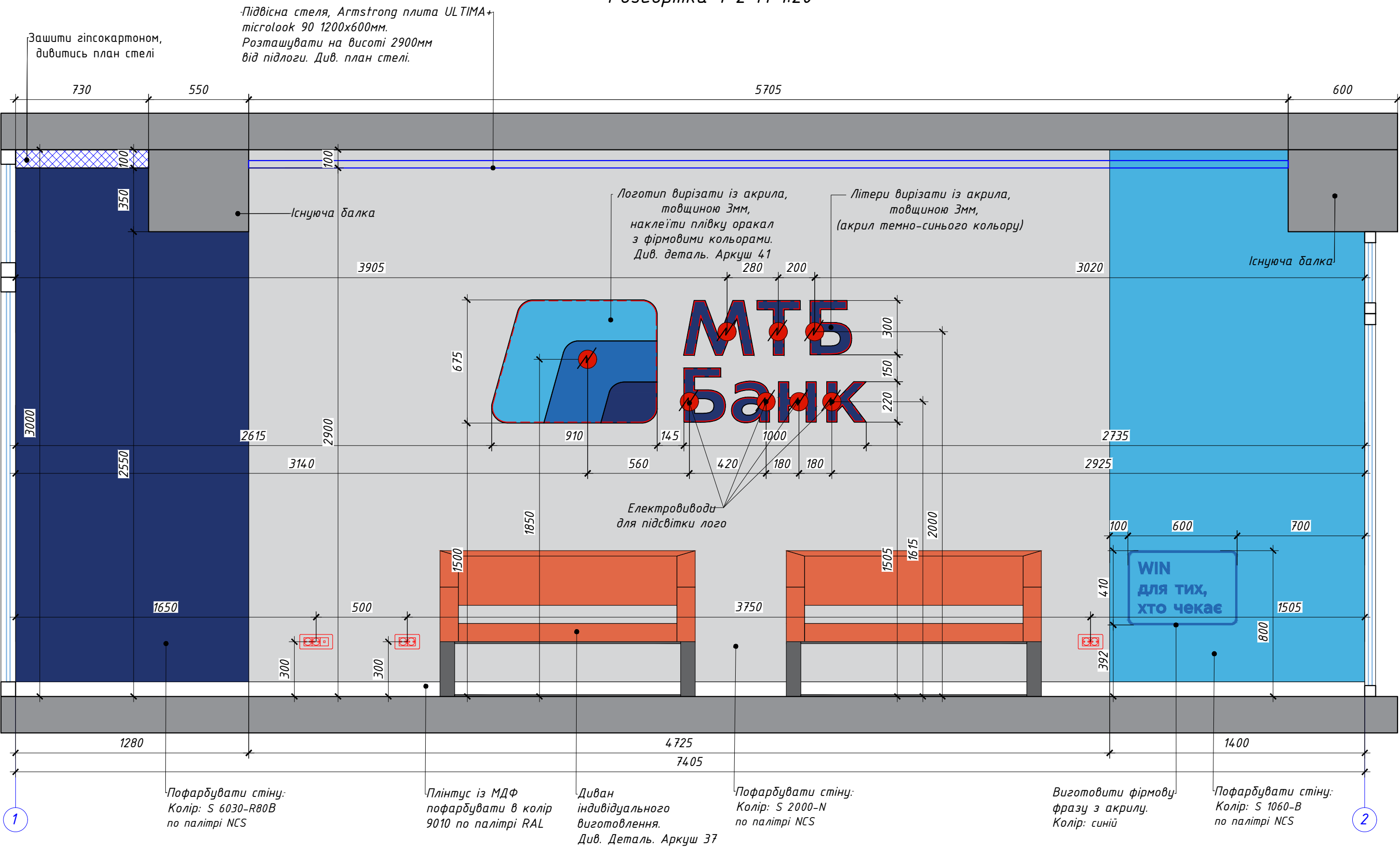

Примітка:

1. Всі розміри є проектними і потребують уточнення по місцю.

2. Виконати пробні поліфарбування. Узгодити кольори фарбування з головним архітектором проекту.

3. За відносну відмітку 0,000 прийняти рівень чистої підлоги.

ГАП	Гончаренко О.			Дизайн проект ПАТ МТБ м. Івано-Франківськ	Стадія	Аркуш	Аркушів
Розробила	Шинкарь О.					12	
				Розгортка 1-2 М 1:20	БЮРО АРХІТЕКТУРА		

Підвісна стеля, Armstrong плита ULTIMA+
microlook 90 1200x600мм.
Розташувати на висоті 2900мм
від підлоги. Див. план стелі.

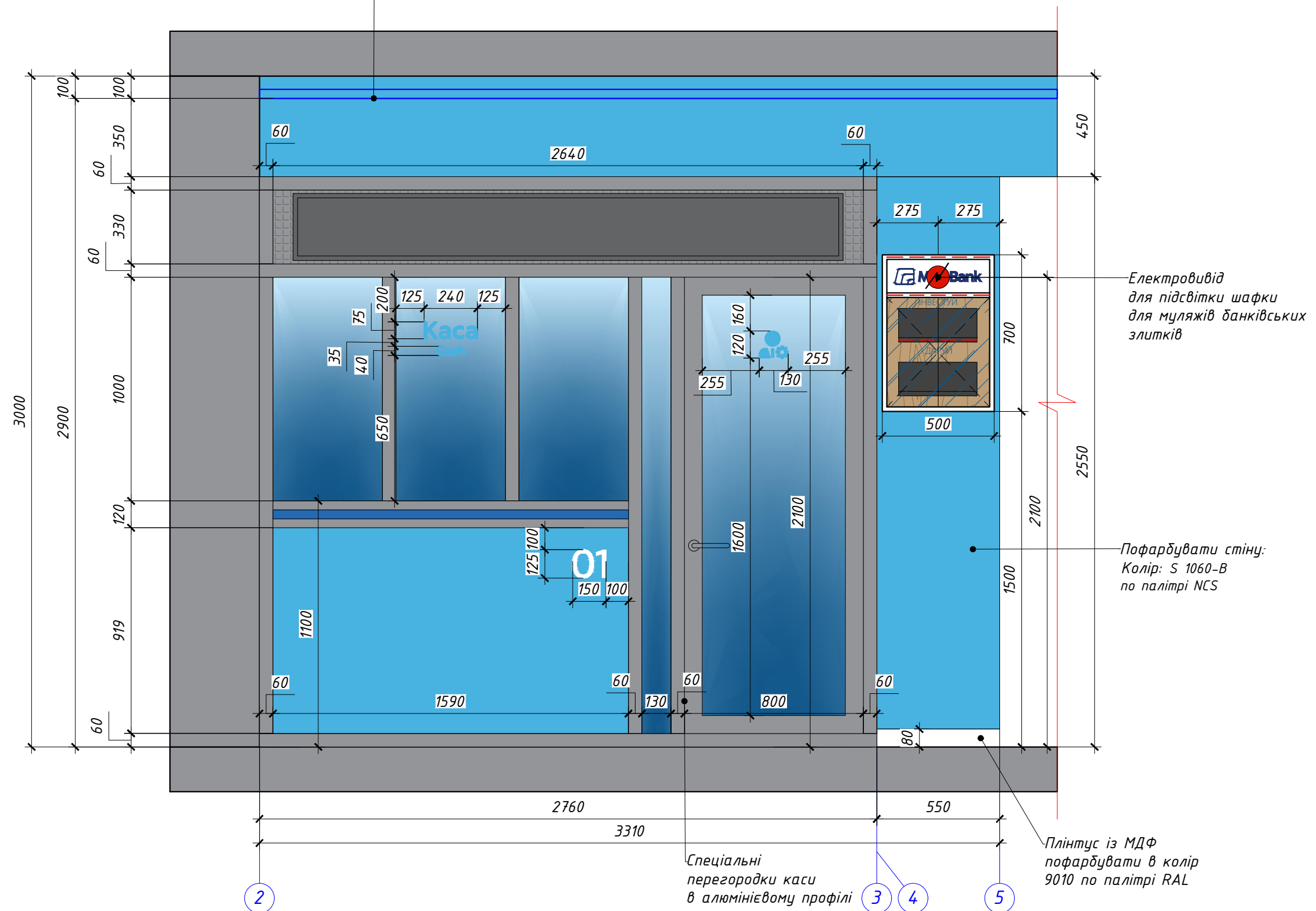

1. Всі розміри є проектними і потребують уточнення по місцю.
2. Виконати пробні пофарбування. Узгодити кольори фарбування з головним архітектором проекту.
3. За відносну відмітку 0,000 прийняти рівень чистої підлоги.

ГАП	Гончаренко О.			Дизайн проект ПАТ МТБ м. Івано-Франківськ	Стадія	Аркуш	Аркушів
Розробила	Шинкар О.					13	
				Розгортка 2-5 М 1:20	<div>БЮРО</div> <div>АРХІТЕКТУРНО-ДИЗАЙН</div>		

Розгортка 5-7 М 1:20

Підвісна конструкція з алюмінієвої рейки 30x80мм,
пофарбувати в колір 9010 по палітрі RAL.
Розташувати на висоті 2900мм
від підлоги. Див. план стелі.

Нанести фірмову графіку
на стіну за допомогою
трафарету.
Колір: S 1060-B (блакитний)
S 6030-R80B (синій) NCS

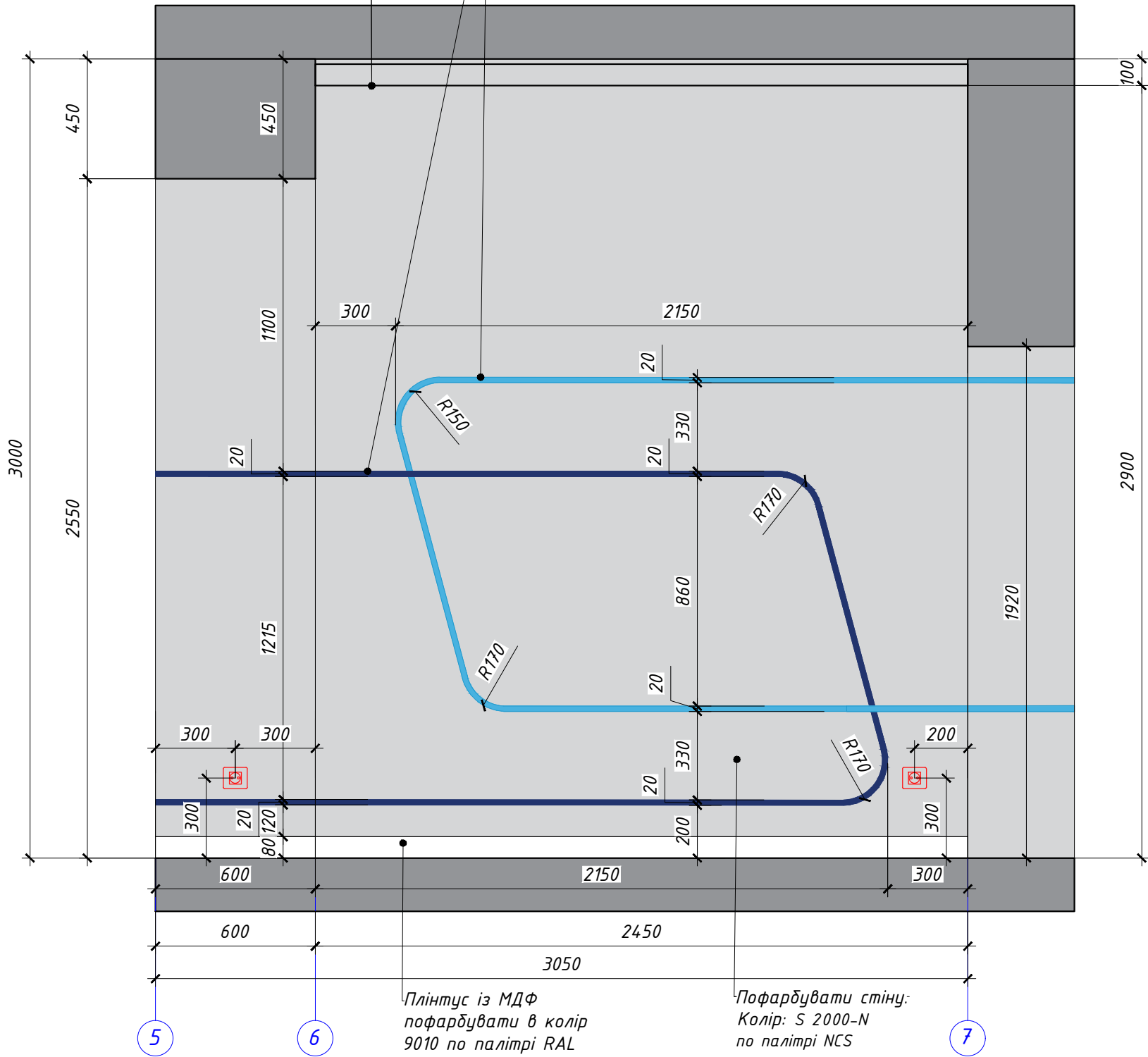

Плінтус із МДФ
пофарбувати в колір
9010 по палітрі RAL

Пофарбувати стіну:
Колір: S 2000-N
по палітрі NCS

Примітка:

- Всі розміри є проектними і потребують уточнення по місцю.
- Виконати пробні пофарбування. Узгодити кольори фарбування з головним архітектором проекту.
- За відносну відмітку 0,000 прийняти рівень чистої підлоги.

ГАП	Гончаренко О.			Дизайн проект ПАТ МТБ м. Івано-Франківськ	Стадія	Аркуш	Аркушів
Розробила	Шинкарь О.					14	
				Розгортка 5-7 М 1:20	БЮРО Архітектурно-будівельне		

Розгортка 7-13 М 1:20

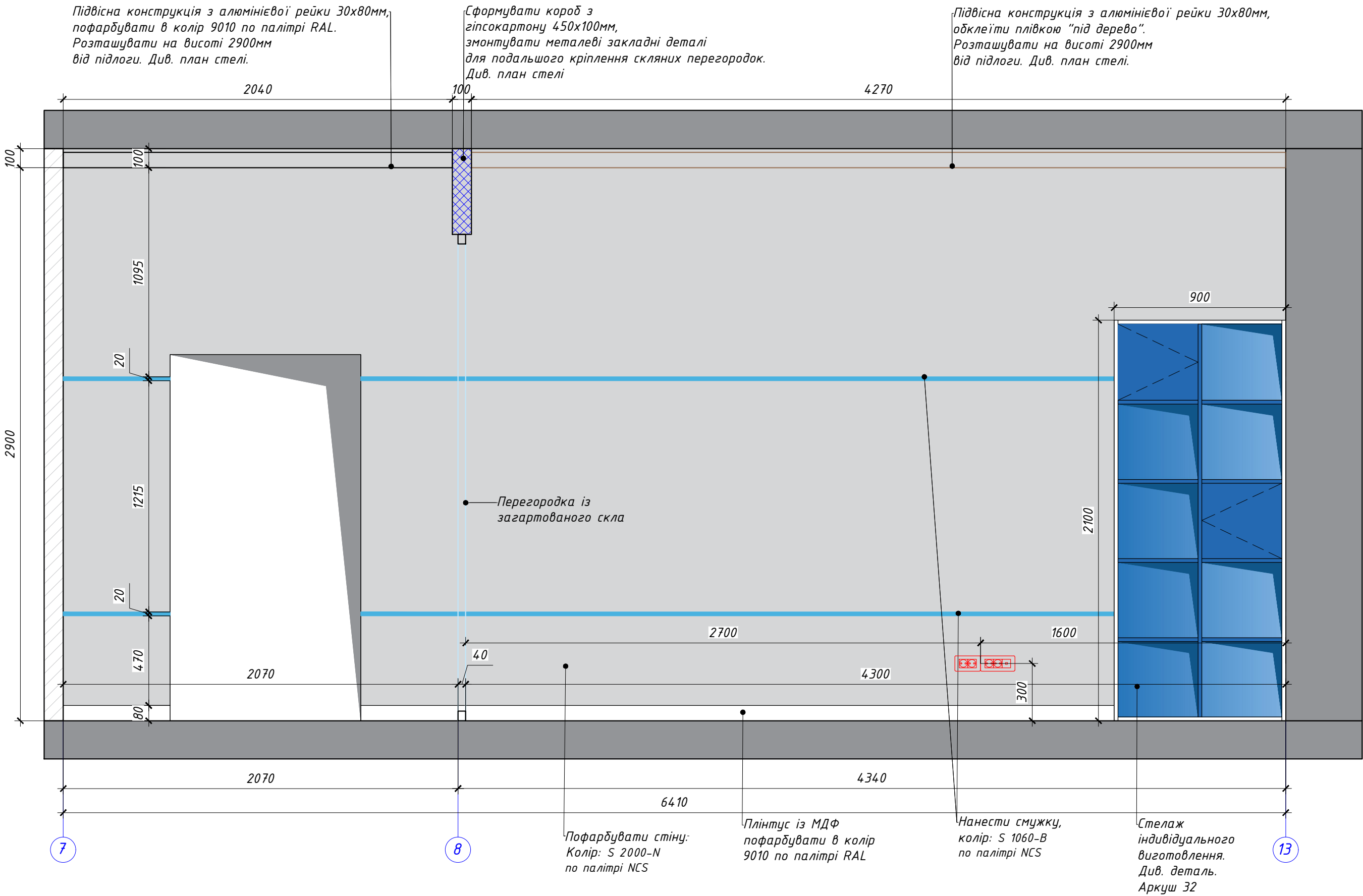

Примітка:
1. Всі розміри є проектними і потребують уточнення по місцю.
2. Виконати пробні пофарбування. Узгодити кольори фарбування з головним архітектором проекту.
3. За відносну відмітку 0,000 прийняти рівень чистої підлоги.

ГАП	Гончаренко О.			Дизайн проект ПАТ МТБ м. Івано-Франківськ	Стадія	Аркуш	Аркушів
Розробила	Шинкар О.					15	
				Розгортка 7-13 М 1:20	БЮРО Архітектури		

Розгортка 13-11 М 1:20

Підвісна конструкція з алюмінієвої рейки 30x80мм,
обклеїти плівкою "під дерево".
Розташувати на висоті 2900мм
від підлоги. Див. план стелі.

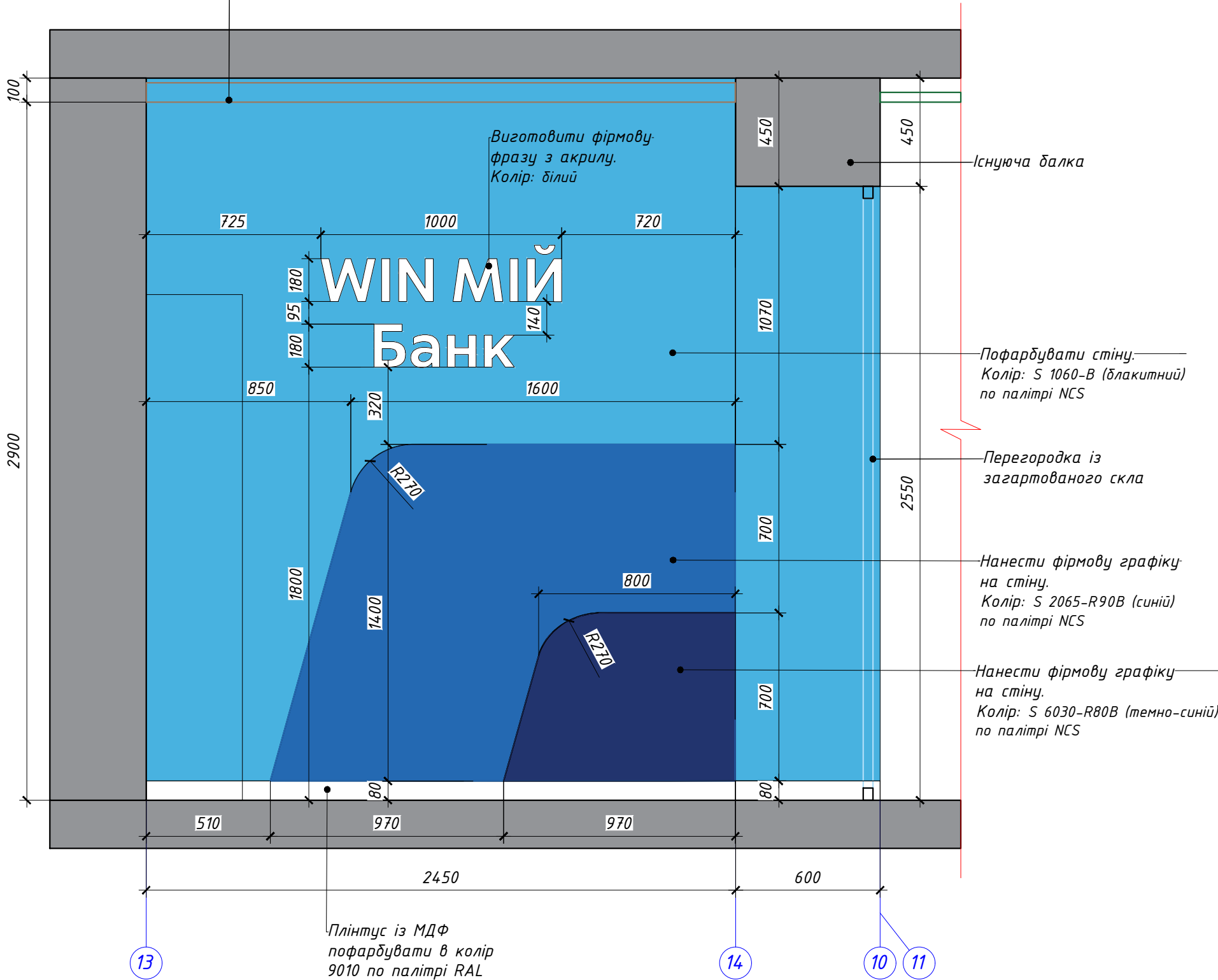

Примітка:
1. Всі розміри є проектними і потребують уточнення по місцю.
2. Виконати пробні пофарбування. Узгодити кольори фарбування з головним архітектором проекту.
3. За відносну відмітку 0,000 прийняти рівень чистої підлоги.

ГАП	Гончаренко О.			Дизайн проект ПАТ МТБ м. Івано-Франківськ	Стадія	Аркуш	Аркушів
Розробила	Шинкарь О.					16	
				Розгортка 13-11 М 1:20	БЮРО Архітектури		

Розгортка 8-9 М 1:20

Підвісна конструкція з алюмінієвої рейки 30х80мм,
пофарбувати в колір 9010 по палітрі RAL.
Розташувати на висоті 2900мм
від підлоги. Див. план стелі.

Сформувати короб з
гіпсокартону 450х100мм,
змонтувати металеві закладні деталі
для подальшого кріплення скляних перегородок.
Див. план стелі 2450

Пофарбувати опуск
з гіпсокартону
в колір S 2000-N
по палітрі NCS

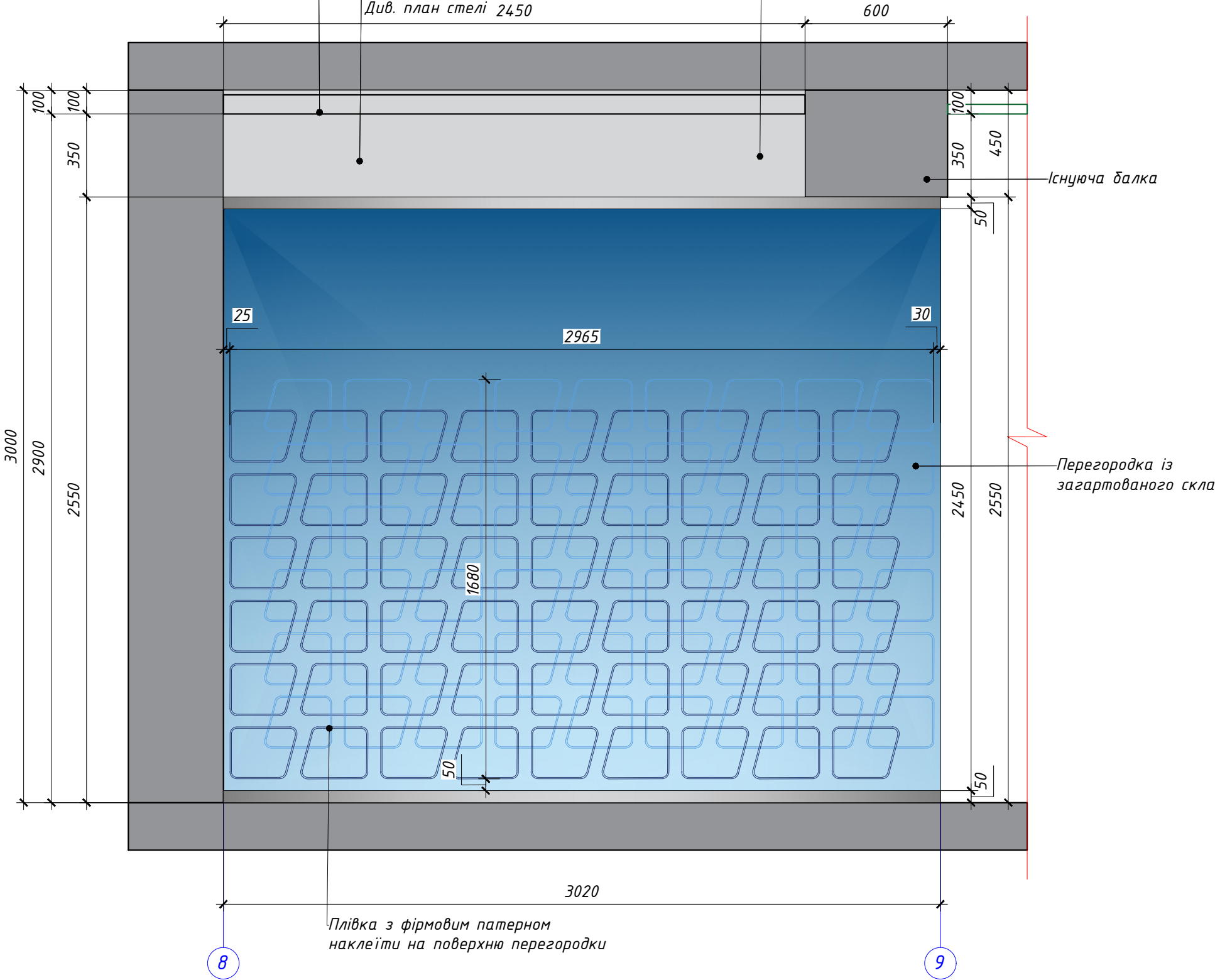

Примітка:

- Всі розміри є проектними і потребують уточнення по місцю.
- Виконати пробні пофарбування. Узгодити кольори фарбування з головним архітектором проекту.
- За відносну відмітку 0,000 прийняти рівень чистої підлоги.

ГАП	Гончаренко О.			Дизайн проект ПАТ МТБ м. Івано-Франківськ	Стадія	Аркуш	Аркушів
Розробила	Шинкар О.					17	
				Розгортка 8-9 М 1:20	БЮРО АРХІТЕКТУРА		

Розгортка 9-11 М 1:20

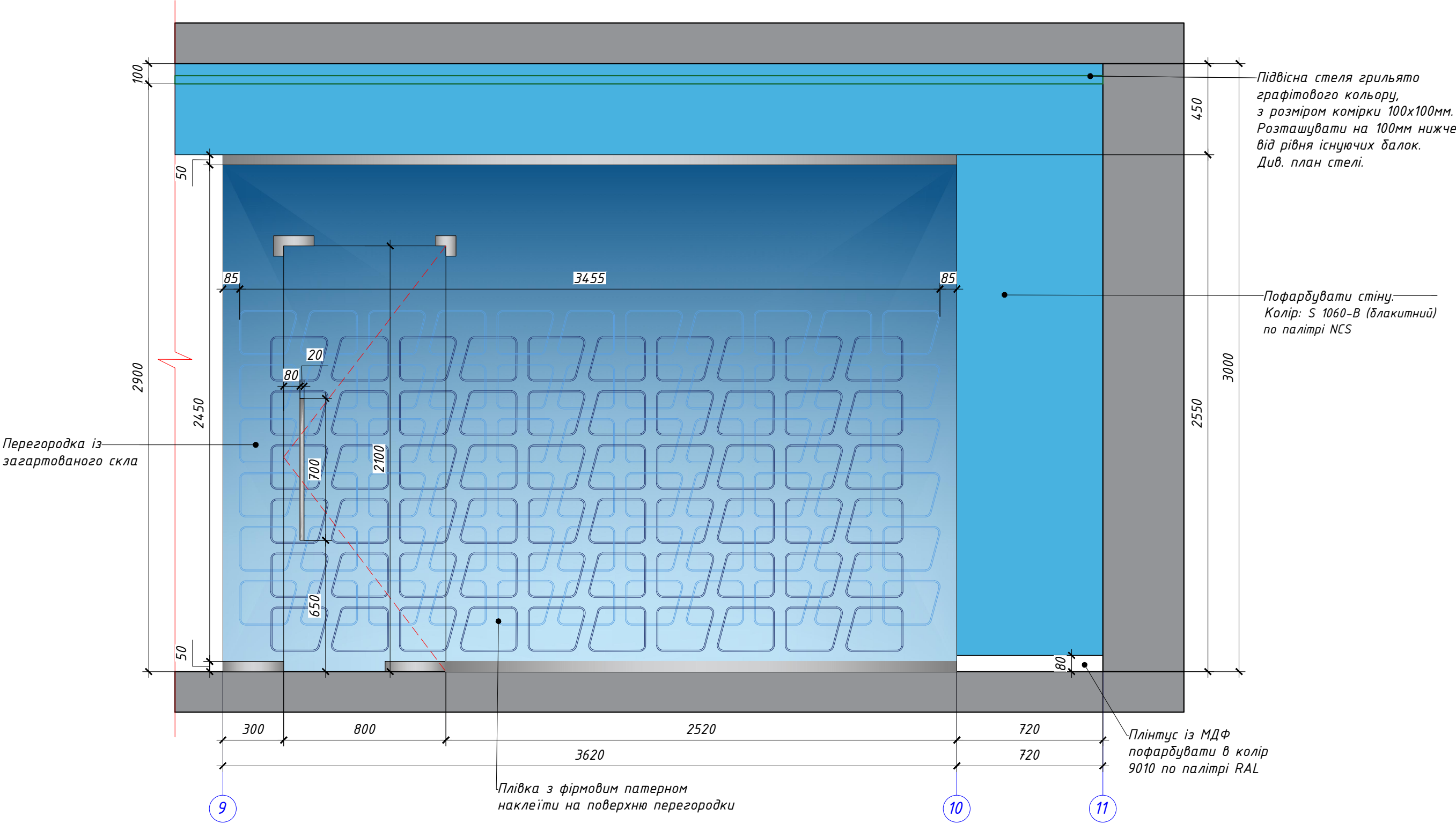

Примітка:
1. Всі розміри є проектними і потребують уточнення по місцю.
2. Виконати пробні пофарбування. Узгодити кольори фарбування з головним архітектором проекту.
3. За відносну відмітку 0,000 прийняти рівень чистої підлоги.

ГАП	Гончаренко О.			Дизайн проект ПАТ МТБ м. Івано-Франківськ	Стадія	Аркуш	Аркушів
Розробила	Шинкар О.					18	
				Розгортка 9-11 М 1:20	БЮРО Архітектурний дизайн		

Розгортка 11-12 М 1:20

Підвісна стеля ґрильято графітового кольору,
з розміром комірки 100х100мм.
Розташувати на висоті 2900мм від підлоги.
Див. план стелі.

- Пофарбувати стіну.
Колір: S 1080-Y60R
по палітрі NCS
- Пофарбувати стіну.
Колір: S 2000-N
по палітрі NCS
- Пофарбувати стіну.
Колір: S 6030-R80B
по палітрі NCS
- Пофарбувати стіну.
Колір: S 1060-B
по палітрі NCS

Виготовити лого
з акрилу.
Колір: білакитний

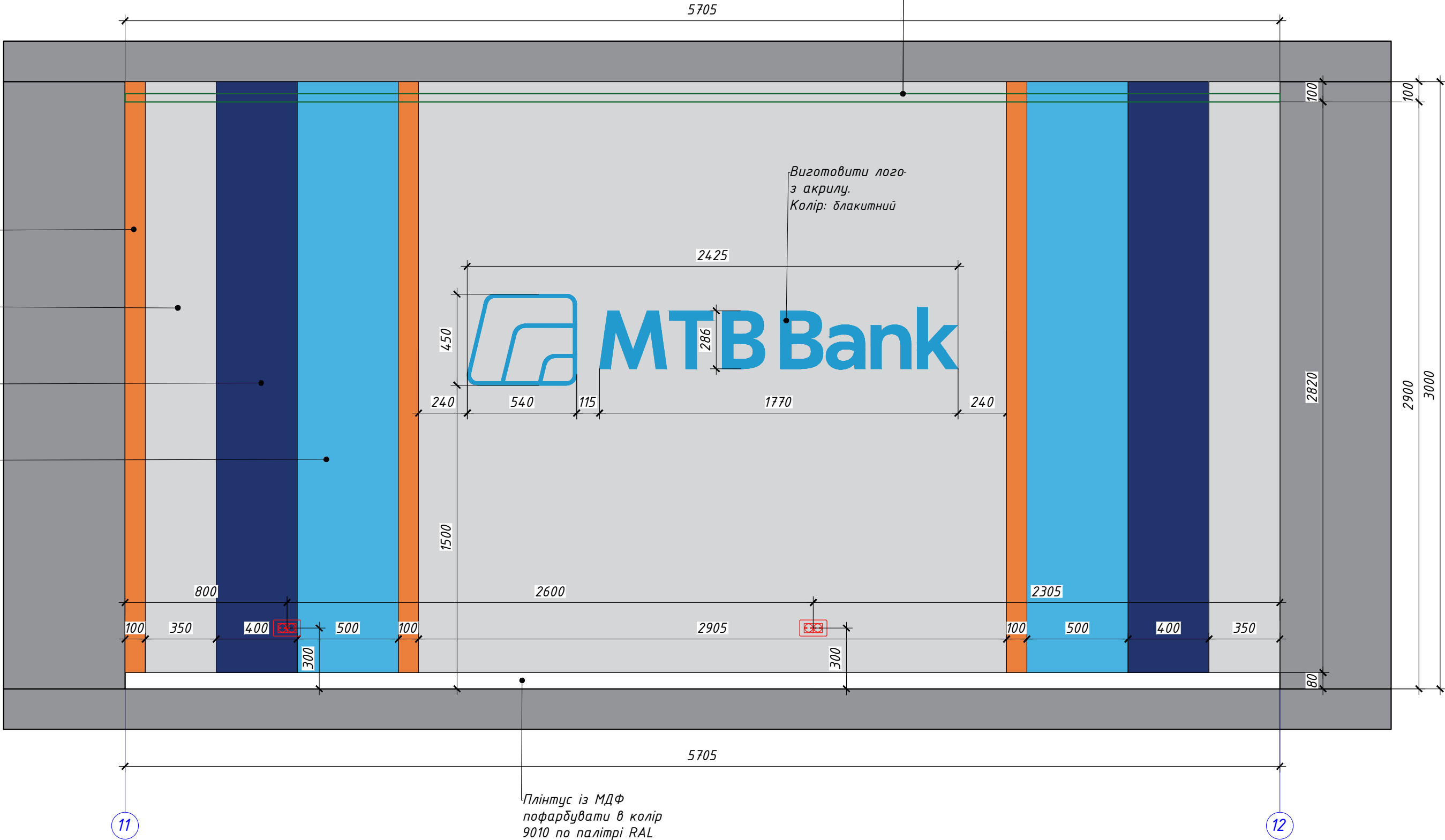

Примітка:
1. Всі розміри є проектними і потребують уточнення по місцю.
2. Виконати пробні пофарбування. Узгодити кольори фарбування з головним архітектором проекту.
3. За відносну відмітку 0,000 прийняти рівень чистої підлоги.

ГАП	Гончаренко О.			Дизайн проект ПАТ МТБ м. Івано-Франківськ	Стадія	Аркуш	Аркушів
Розробила	Шинкарь О.					19	
				Розгортка 11-12 М 1:20	БЮРО Архітектури		

Розгортка 12-1 М 1:20

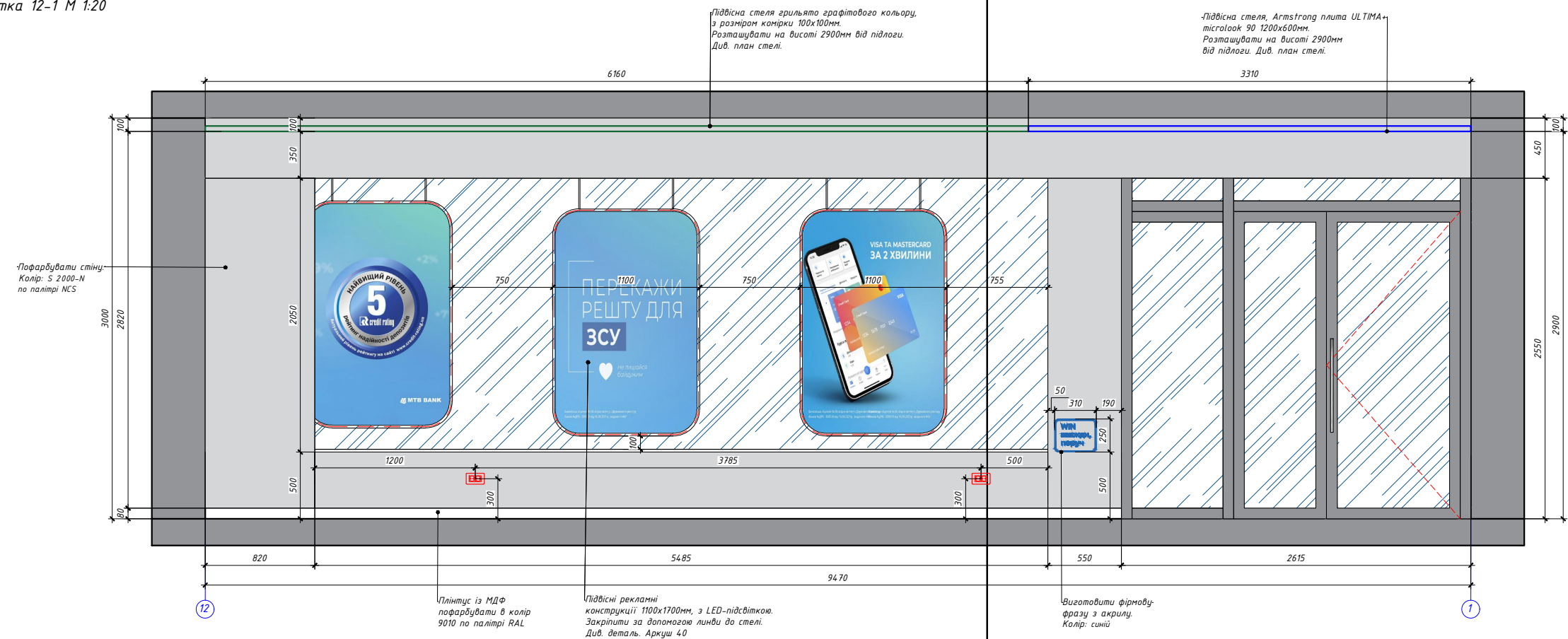

Примітка:

1. Всі розміри є проектними і потребують уточнення по місцю.
2. Виконати пробні пофарбування. Узгодити кольори фарбування з головним архітектором проекту.
3. За відносну відмітку 0,000 прийняти рівень чистоти підлоги.

ГАП	Гончаренко О.			Дизайн проект ПАТ МТБ м. Івано-Франківськ	Стадія	Аркуш	Аркушів
Розробила	Шинкар О.					20	
				Розгортка 12-1 М 1:20	БЮРО		

Формат А3

Підвісна стеля ґрильято графітового кольору,
з розміром комірки 100х100мм.
Розташувати на висоті 2900мм від підлоги.
Див. план стелі.

Пофарбувати стіну.
Колір: S 2000-N
по палітрі NCS

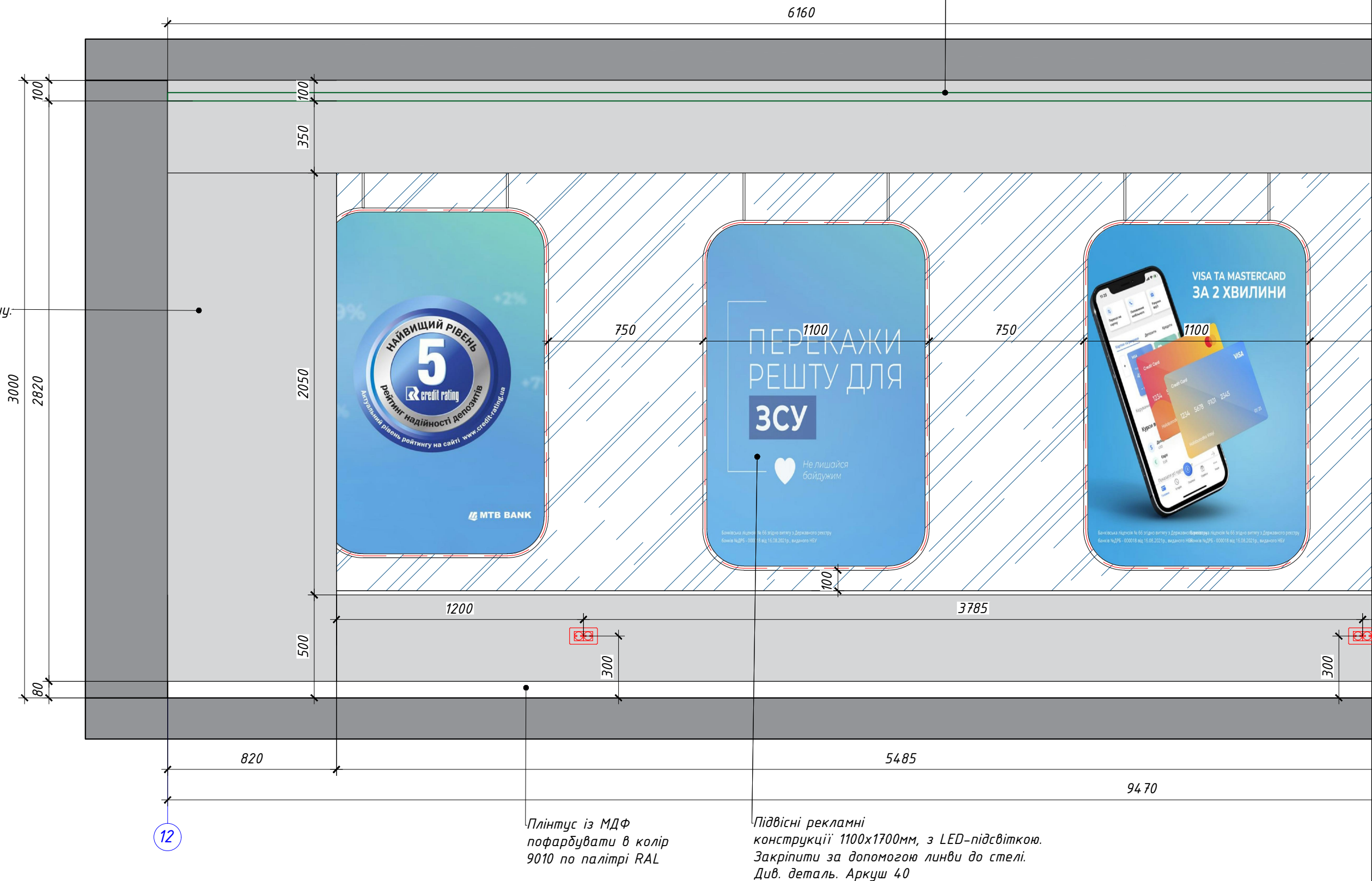

Плінтус із МДФ
пофарбувати в колір
9010 по палітрі RAL

Підвісні рекламні
конструкції 1100х1700мм, з LED-підсвіткою.
Закріпити за допомогою линви до стелі.
Див. деталь. Аркуш 40

Примітка:

1. Всі розміри є проектними і потребують уточнення по місцю.
2. Виконати пробні пофарбування. Узгодити кольори фарбування з головним архітектором проекту.
3. За відносну відмітку 0,000 прийняти рівень чистої підлоги.

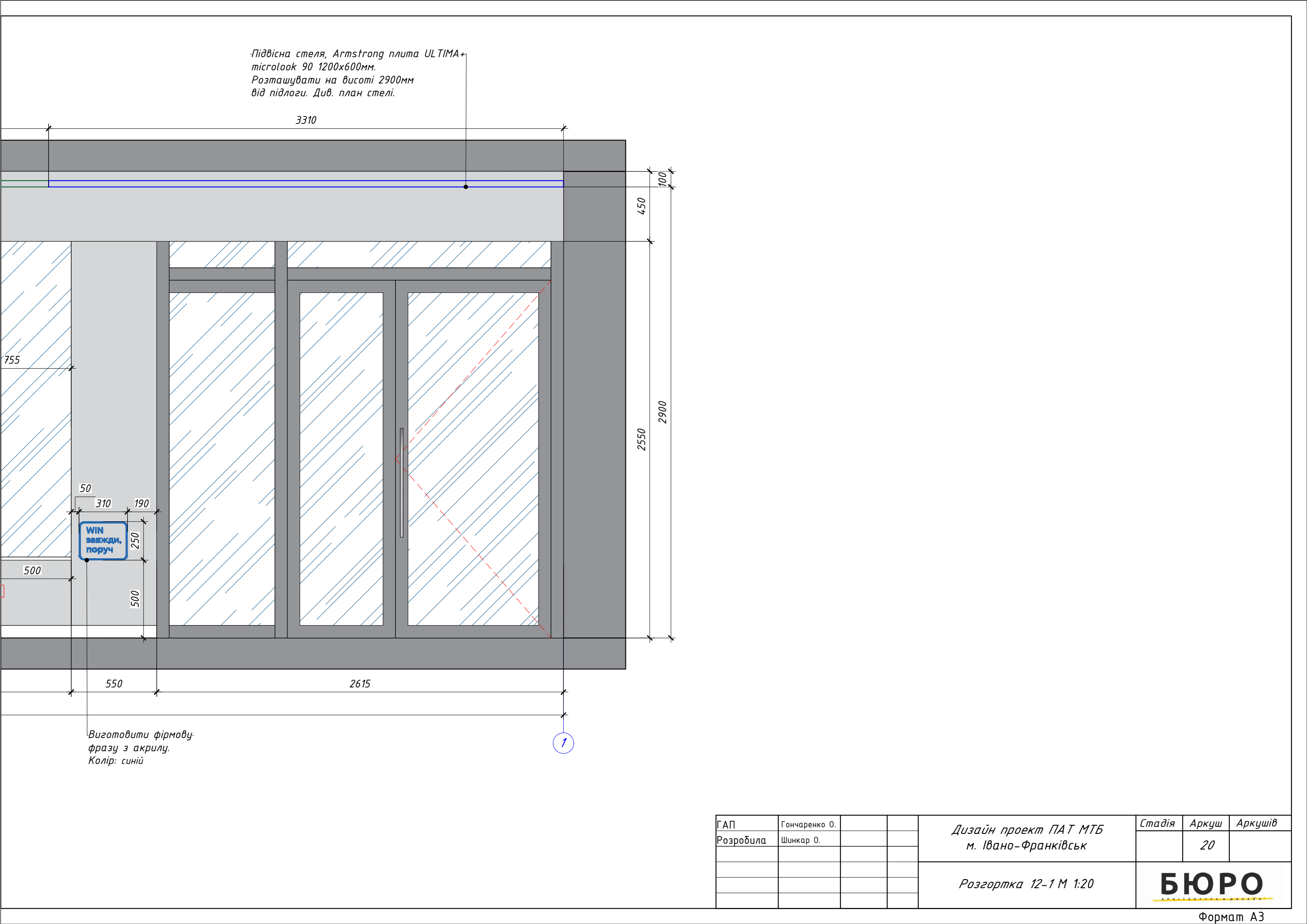

ГАП	Гончаренко О.			Дизайн проект ПАТ МТБ м. Івано-Франківськ	Стадія	Аркуш	Аркушів
Розробила	Шинкар О.					20	
				Розгортка 12-1 М 1:20	БЮРО Архітектура		

Розгортка 15-16 М 1:20

Підвісна конструкція з алюмінієвої рейки 30x80мм,
пофарбувати в колір 9010 по палітрі RAL.
Розташувати на висоті 2900мм
від підлоги. Див. план стелі.

Двері із МДФ
пофарбувати в колір
9010 по палітрі RAL

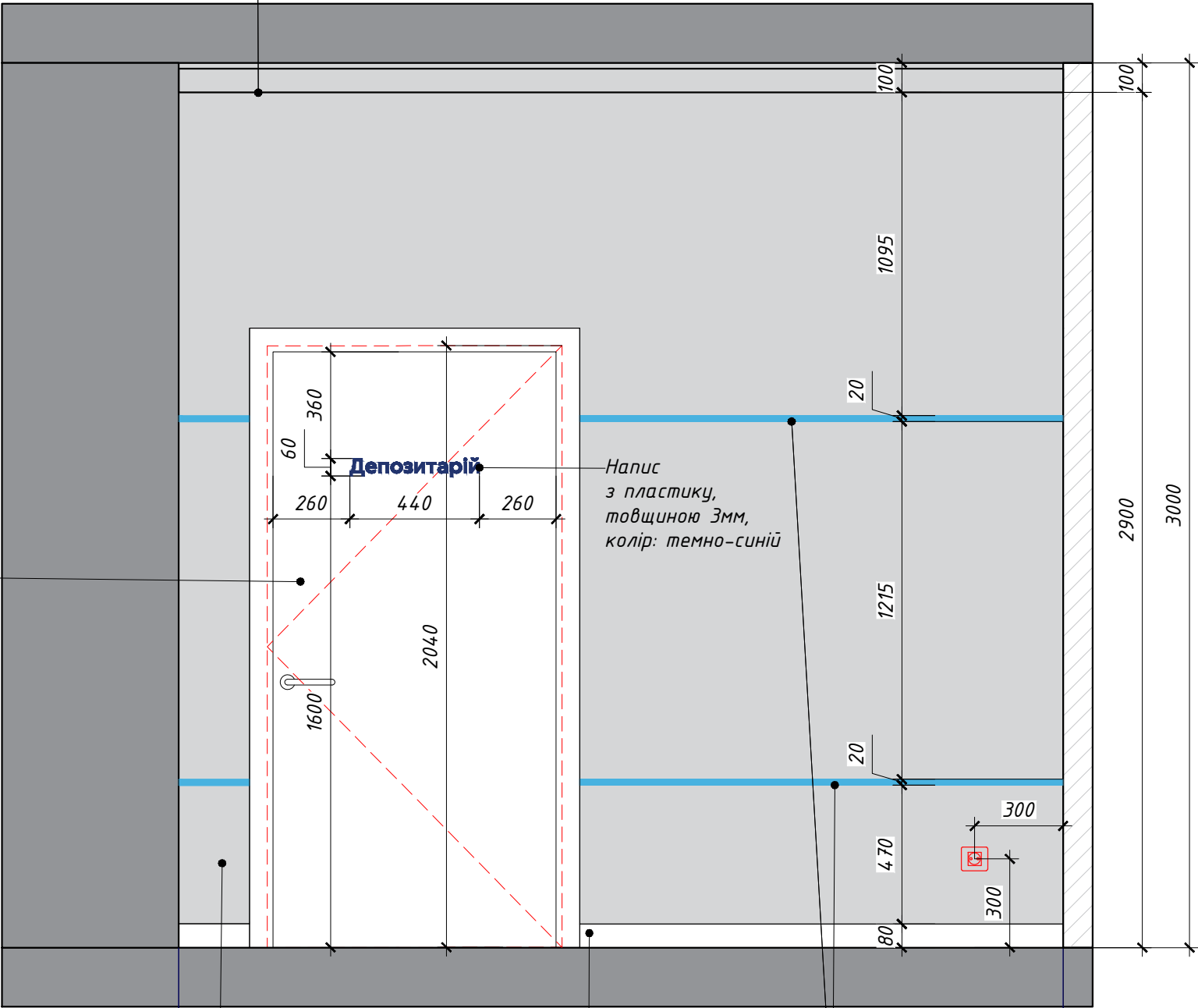

15 Пофарбувати стіну:
Колір: S 2000-N
по палітрі NCS

Плінтус із МДФ
пофарбувати в колір
9010 по палітрі RAL

Нанести смужку,
колір: S 1060-B
по палітрі NCS

16

Примітка:
1. Всі розміри є проектними і потребують уточнення по місцю.
2. Виконати пробні пофарбування. Узгодити кольори фарбування з головним архітектором проекту.
3. За відносну відмітку 0,000 прийняти рівень чистої підлоги.

ГАП	Гончаренко О.			Дизайн проект ПАТ МТБ м. Івано-Франківськ	Стадія	Аркуш	Аркушів
Розробила	Шинкарь О.					21	
				Розгортка 15-16 М 1:20	БЮРО Архітектурна фірма		

Розгортка 16-17 М 1:20

Підвісна конструкція з алюмінієвої рейки 30x80мм,
пофарбувати в колір 9010 по палітрі RAL.
Розташувати на висоті 2900мм
від підлоги. Див. план стелі.

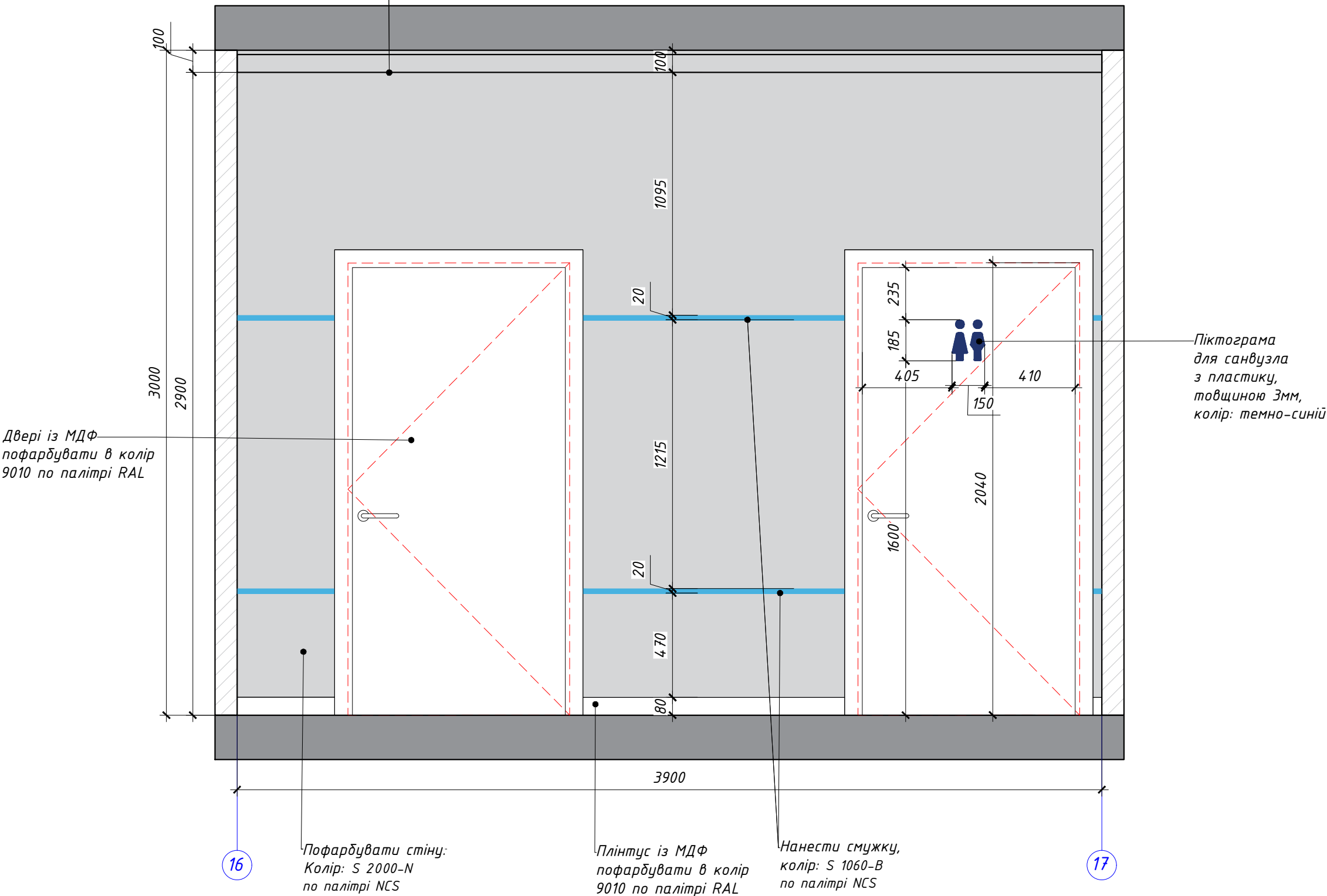

Примітка:
1. Всі розміри є проектними і потребують уточнення по місцю.
2. Виконати пробні пофарбування. Узгодити кольори фарбування з головним архітектором проекту.
3. За відносну відмітку 0,000 прийняти рівень чистої підлоги.

ГАП	Гончаренко О.			Дизайн проект ПАТ МТБ м. Івано-Франківськ	Стадія	Аркуш	Аркушів
Розробила	Шинкар О.					22	
				Розгортка 16-17 М 1:20	БЮРО АРХІТЕКТУРА		

Розгортка 17-22 М 1:20

Підвісна конструкція з алюмінієвої рейки 30х80мм,
пофарбувати в колір 9010 по палітрі RAL.
Розташувати на висоті 2900мм
від підлоги. Див. план стелі.

Сформувати короб з
гіпсокартону 450х100мм,
змонтувати металеві закладні деталі
для подальшого кріплення скляних перегородок.
Див. план стелі

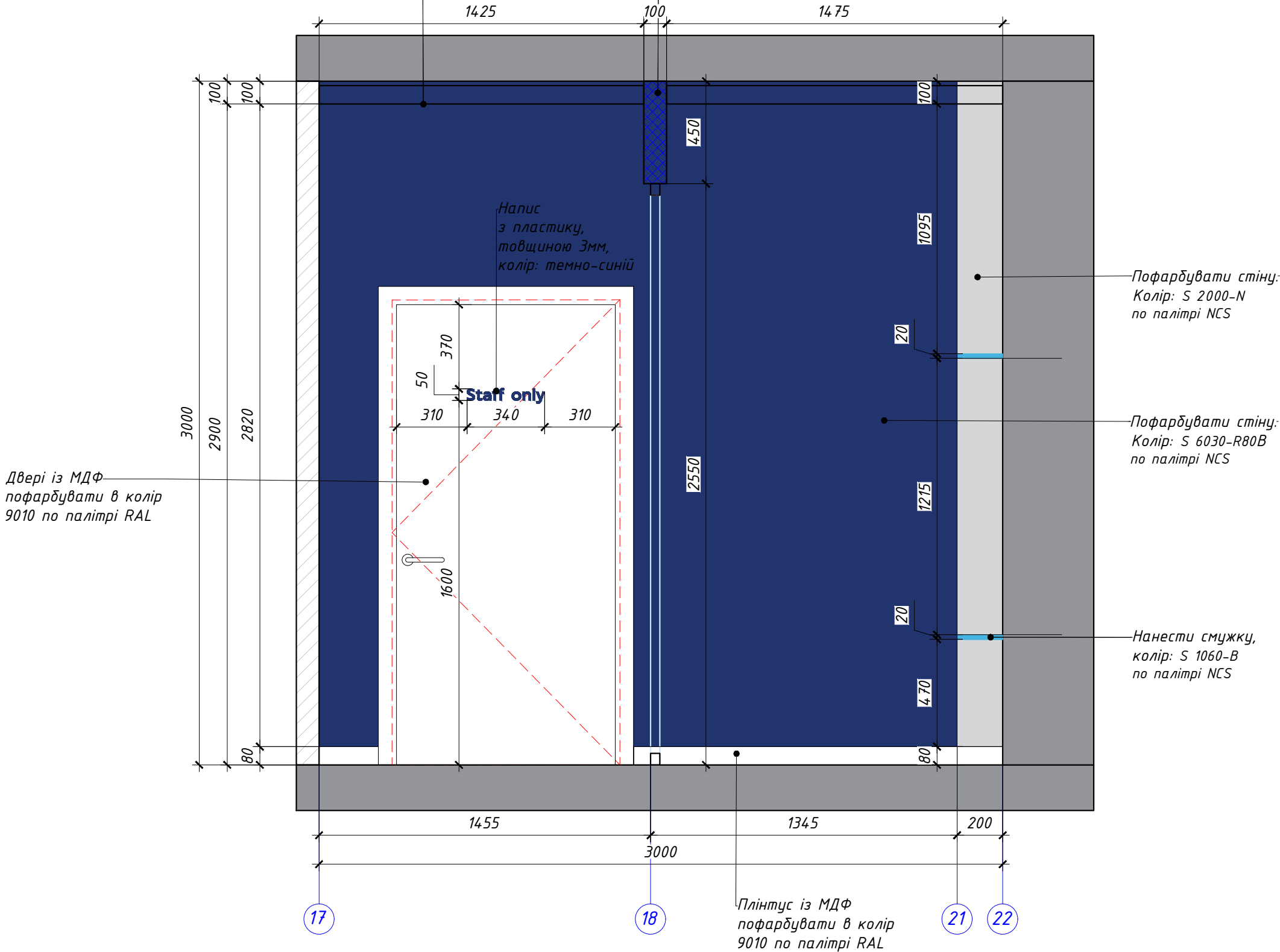

Примітка:
1. Всі розміри є проектними і потребують уточнення по місцю.
2. Виконати пробні пофарбування. Узгодити кольори фарбування з головним архітектором проекту.
3. За відносну відмітку 0,000 прийняти рівень чистої підлоги.

ГАП	Гончаренко О.			Дизайн проект ПАТ МТБ м. Івано-Франківськ	Стадія	Аркуш	Аркушів
Розробила	Шинкарь О.					23	
				Розгортка 17-22 М 1:20	БЮРО АРХІТЕКТУРА		

Розгортка 21-15 М 1:20

Підвісна конструкція з алюмінієвої рейки 30x80мм,
пофарбувати в колір 9010 по палітрі RAL.
Розташувати на висоті 2900мм
від підлоги. Див. план стелі.

Сформувати короб з
гіпсокартону 450x100мм,
змонтувати металеві закладні деталі
для подальшого кріплення скляних перегородок.
Див. план стелі

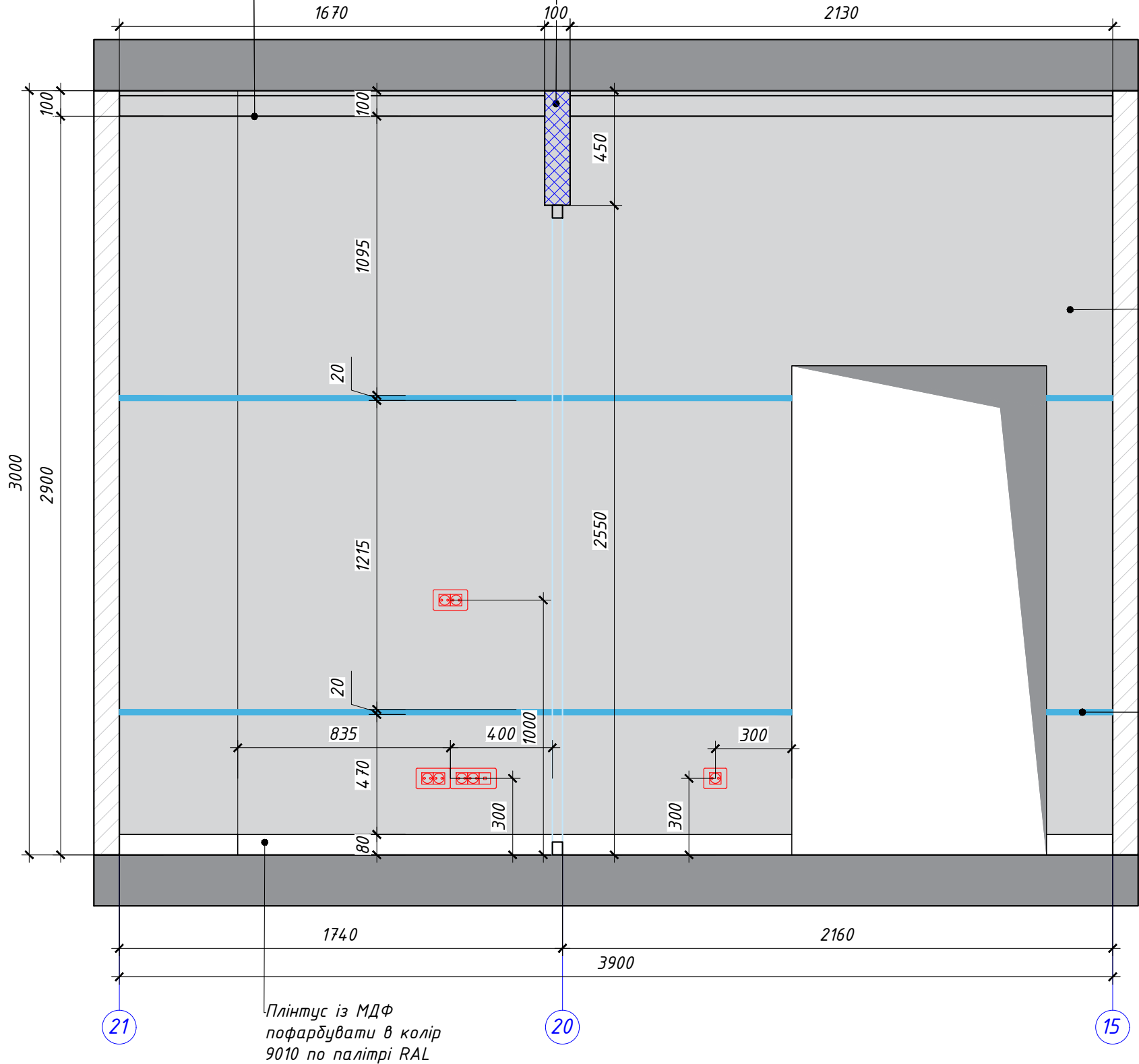

Пофарбувати стіну:
Колір: S 2000-N
по палітрі NCS

Нанести смужку,
колір: S 1060-B
по палітрі NCS

Плінтус із МДФ
пофарбувати в колір
9010 по палітрі RAL

Примітка:
1. Всі розміри є проектними і потребують уточнення по місцю.
2. Виконати пробні пофарбування. Узгодити кольори фарбування з головним архітектором проекту.
3. За відносну відмітку 0,000 прийняти рівень чистої підлоги.

ГАП	Гончаренко О.			Дизайн проект ПАТ МТБ м. Івано-Франківськ	Стадія	Аркуш	Аркушів
Розробила	Шинкар О.					24	
				Розгортка 21-15 М 1:20	БЮРО АРХІТЕКТУРА		

Розгортка 18-19 М 1:20

Підвісна конструкція з алюмінієвої рейки 30х80мм,
пофарбувати в колір 9010 по палітрі RAL.
Розташувати на висоті 2900мм
від підлоги. Див. план стелі.

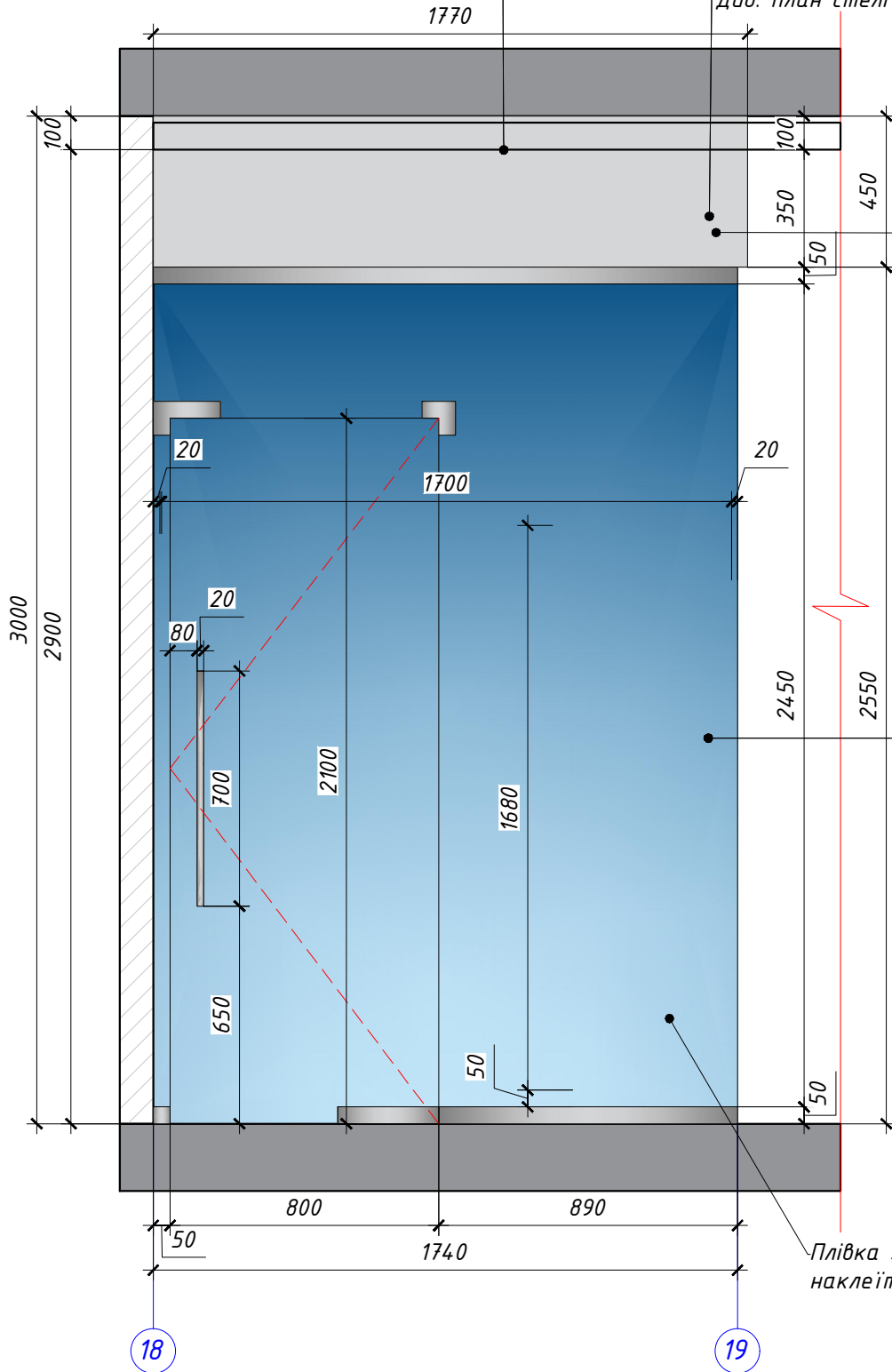

Сформувати короб з
гіпсокартону 450х100мм,
змонтувати металеві закладні деталі
для подальшого кріплення скляних перегородок.
Див. план стелі

Пофарбувати опуск
з гіпсокартону
в колір S 2000-N
по палітрі NCS

Перегородка із
загартованого скла

Плівка з фірмовим патерном
наклеїти на поверхню перегородки

Розгортка 19-20 М 1:20

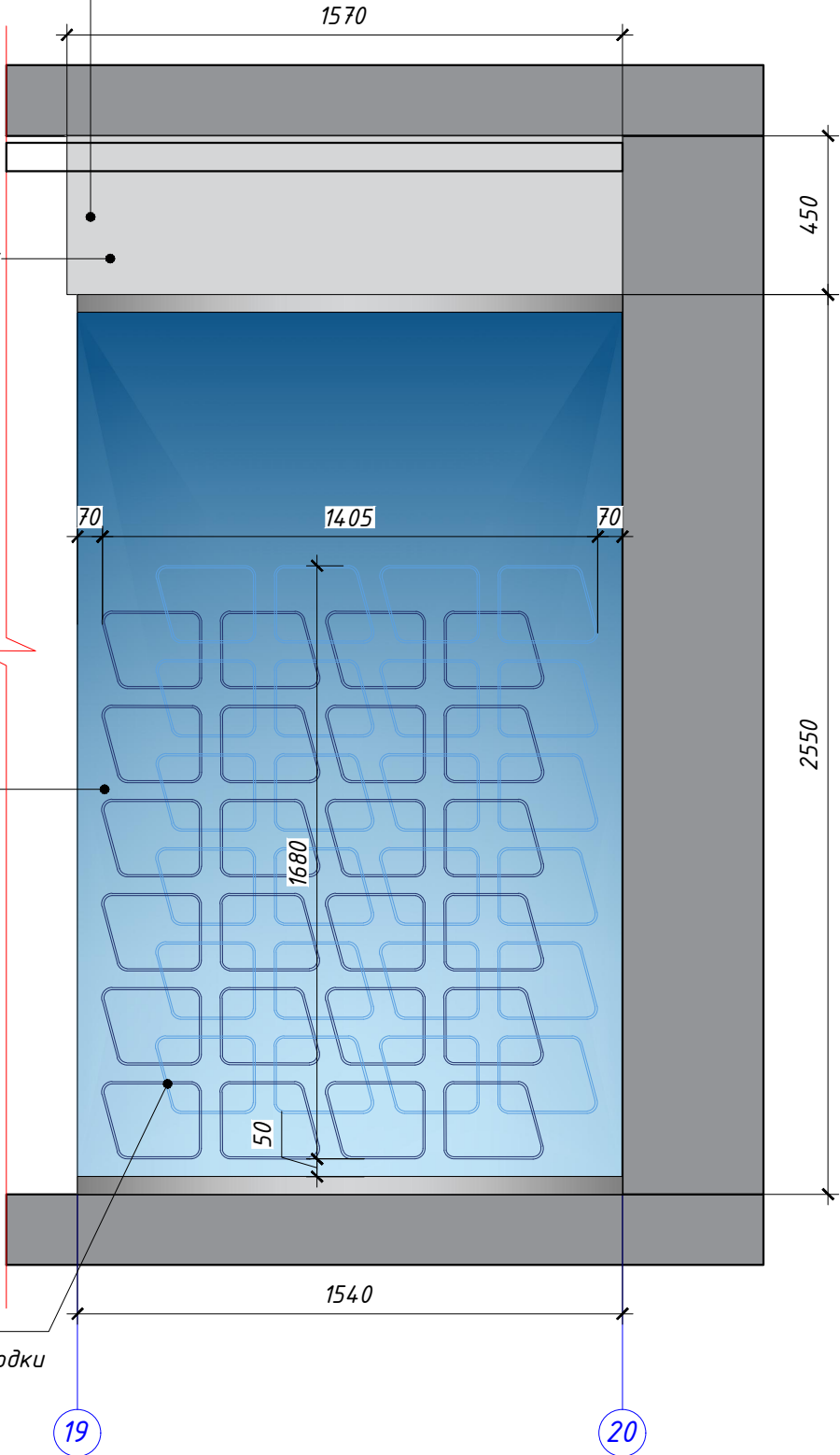

Примітка:
1. Всі розміри є проектними і потребують уточнення по місцю.
2. Виконати пробні пофарбування. Узгодити кольори фарбування з головним архітектором проекту.
3. За відносну відмітку 0,000 прийняти рівень чистої підлоги.

ГАП	Гончаренко О.			Дизайн проект ПАТ МТБ м. Івано-Франківськ	Стадія	Аркуш	Аркушів
Розробила	Шинкар О.					25	
				Розгортка 18-19 М 1:20 Розгортка 19-20 М 1:20	БЮРО АРХІТЕКТУРНИЙ ДИЗАЙН		

Розгортка 23-24 М 1:20

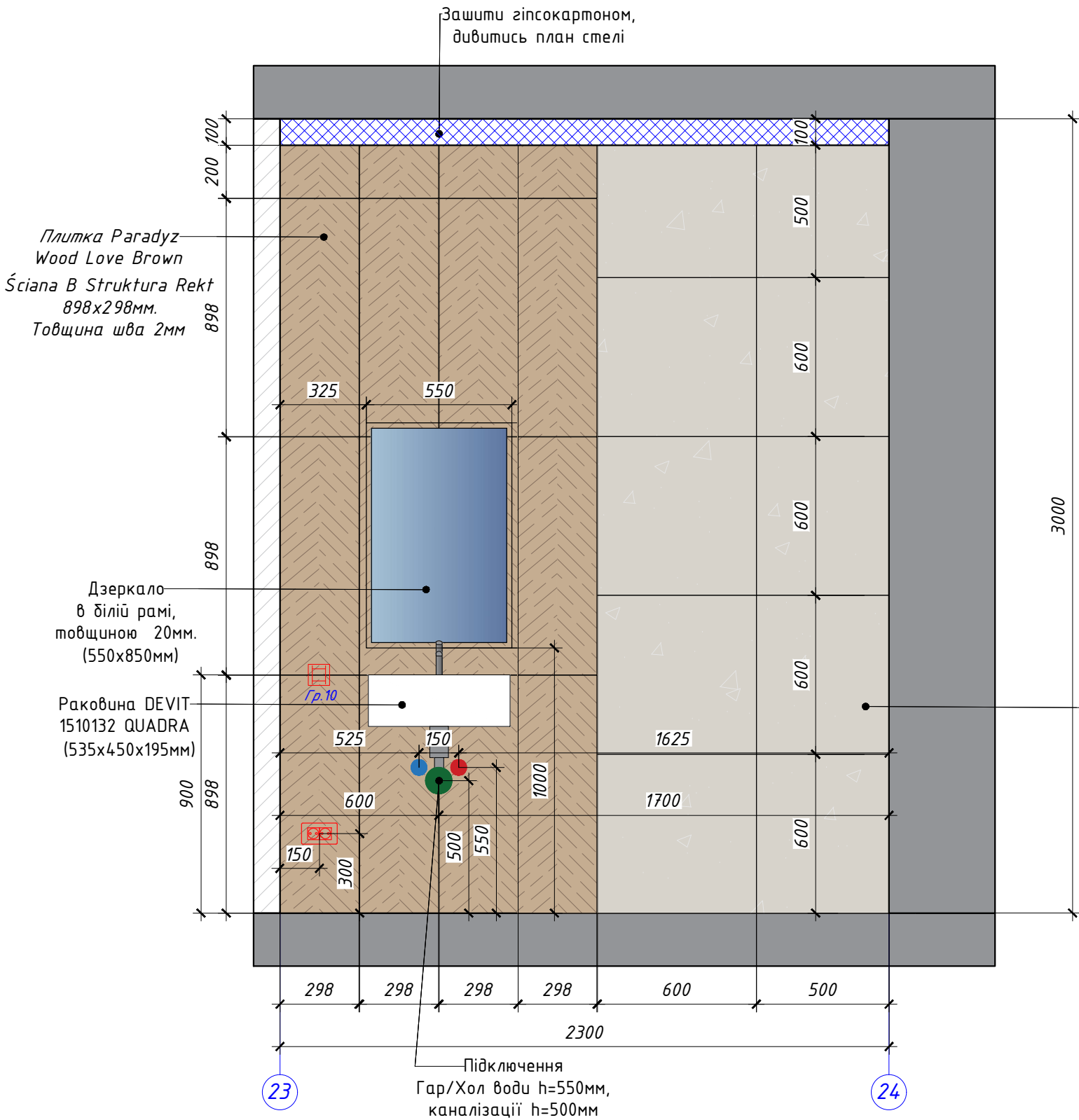

Розгортка 24-25 М 1:20

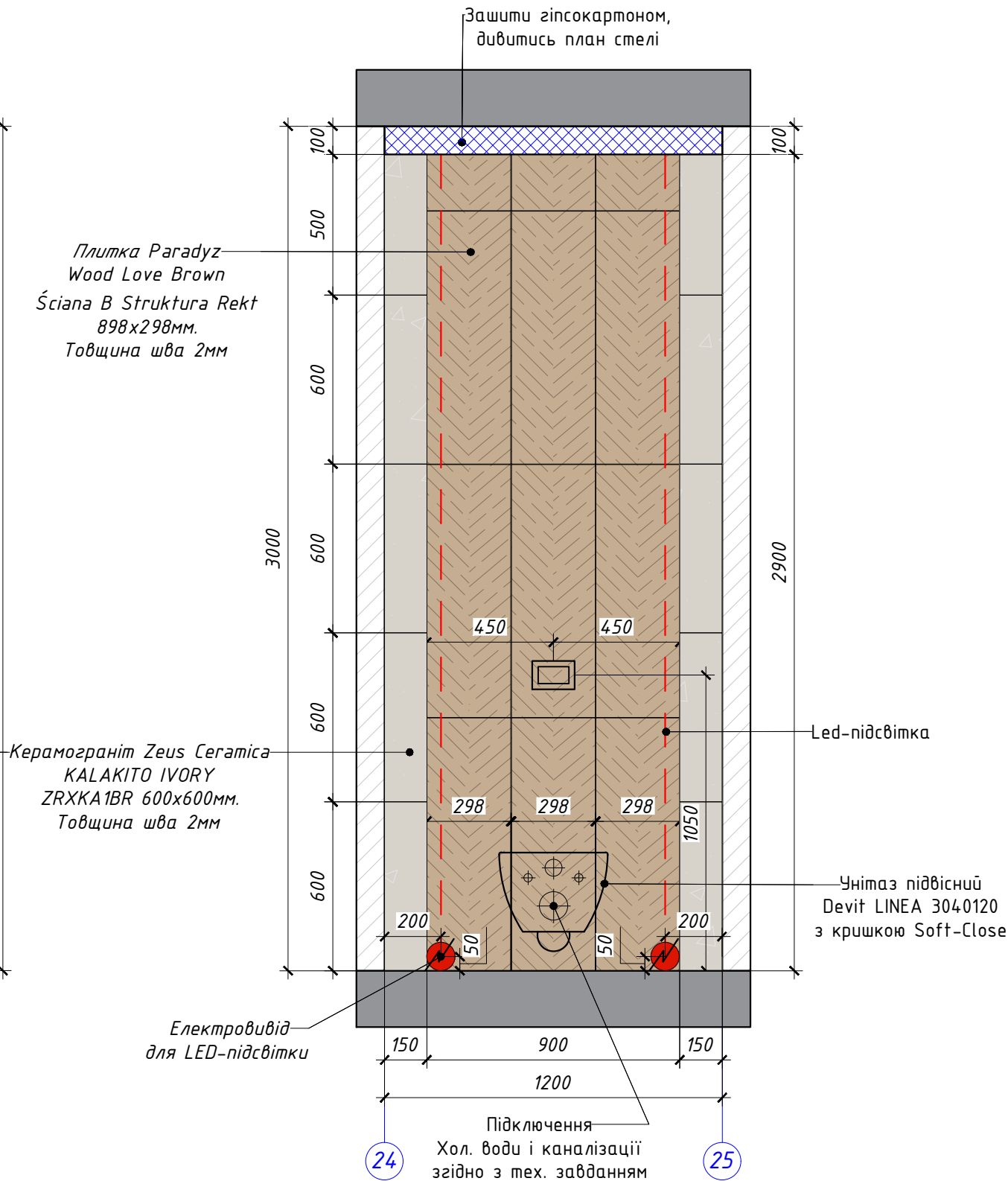

Примітка:
1. Всі розміри є проектними і потребують уточнення по місцю.
2. Виконати пробні пофарбування. Узгодити кольори фарбування з головним архітектором проекту.
3. За відносну відмітку 0,000 прийняти рівень чистої підлоги.

ГАП	Гончаренко О.			Дизайн проект ПАТ МТБ м. Івано-Франківськ	Стадія	Аркуш	Аркушів
Розробила	Шинкарь О.					26	
				Розгортка 23-24 М 1:20 Розгортка 24-25 М 1:20	БЮРО АРХІТЕКТУРА		

Розгортка 25-26 М 1:20

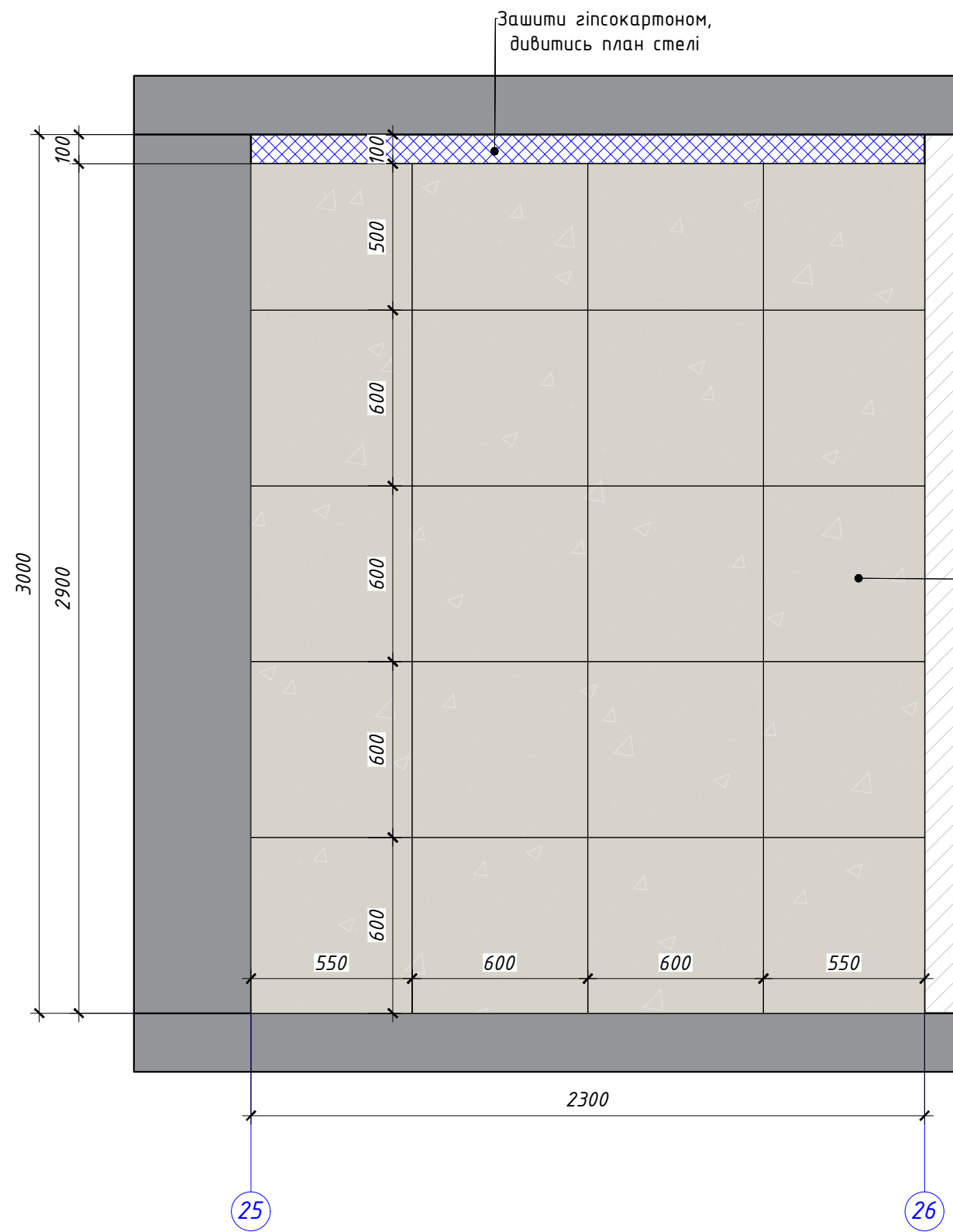

Розгортка 26-23 М 1:20

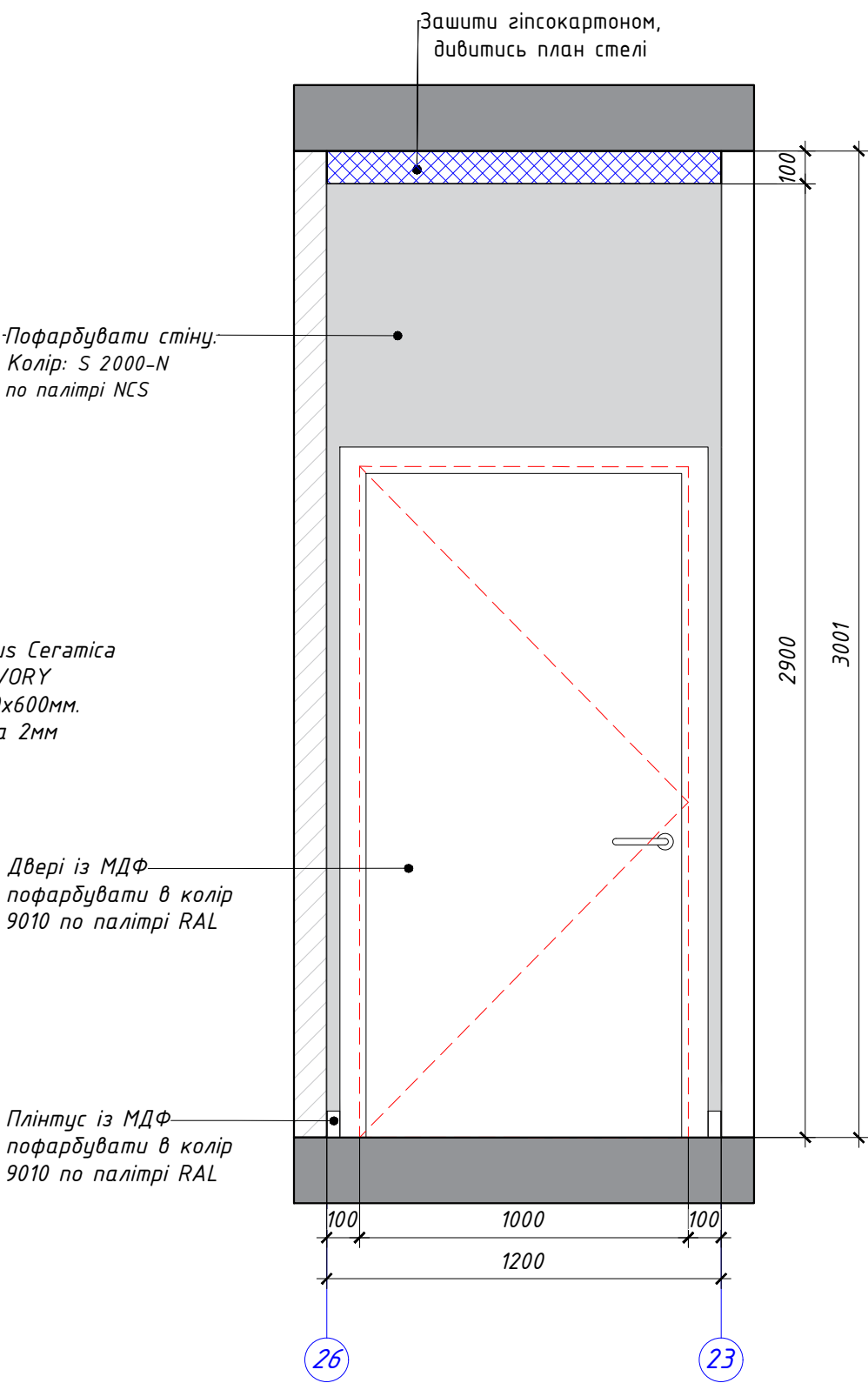

Примітка:
1. Всі розміри є проектними і потребують уточнення по місцю.
2. Виконати пробні пофарбування. Узгодити кольори фарбування з головним архітектором проекту.
3. За відносну відмітку 0,000 прийняти рівень чистої підлоги.

ГАП	Гончаренко О.			Дизайн проект ПАТ МТБ м. Івано-Франківськ	Стадія	Аркуш	Аркушів
Розробила	Шинкар О.					27	
				Розгортка 25-26 М 1:20 Розгортка 26-23 М 1:20	БЮРО АРХІТЕКТУРА		

Розгортка фасаду 1-2 М 1:50

Фірмовий логотип виконати із
світлопрозорого пластику з підсвіткою

Фріз з композитного алюмінію.
Наклеїти плівку з фірмовою графікою



Вивести електровивід
для таблиці обміну валют.
Див. план електрики

Підвісні рекламні
конструкції 1100x1700мм,
з LED-підсвіткою.
Закріпити за допомогою
линви до стелі.
Див. деталь. Аркуш 40

Виготовити рекламну вивіску з пластику,
наклеїти фірмову графіку.
Лого виконати з світлопрозорого пластику
з LED-підсвіткою. Див. деталь. Аркуш 39
Вивести електровивід. Див. план електрики

Примітка:
1. Всі розміри є проектними і потребують уточнення по місцю.
2. Виконати пробні пофарбування. Узгодити кольори фарбування з головним архітектором проекту.
3. За відносну відмітку 0,000 прийняти рівень чистої підлоги.

ГАП	Гончаренко О.			Дизайн проект ПАТ МТБ м. Івано-Франківськ	Стадія	Аркуш	Аркушів
Розробила	Шинкар О.					28	
				Розгортка фасаду 1-2 М 1:20	БЮРО Архітектурна фірма		

Деталь "Шафа маленька"
М 1:10

Боковий вигляд М 1:10

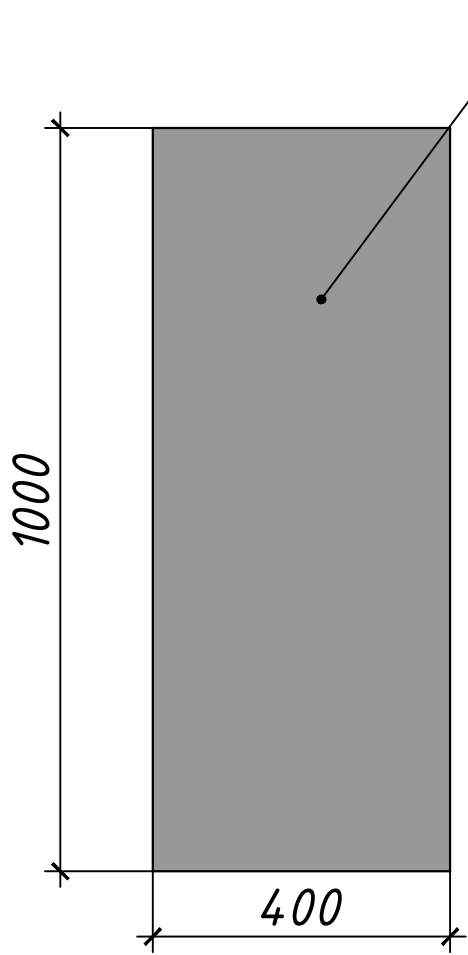

Переріз 1-1 М 1:10

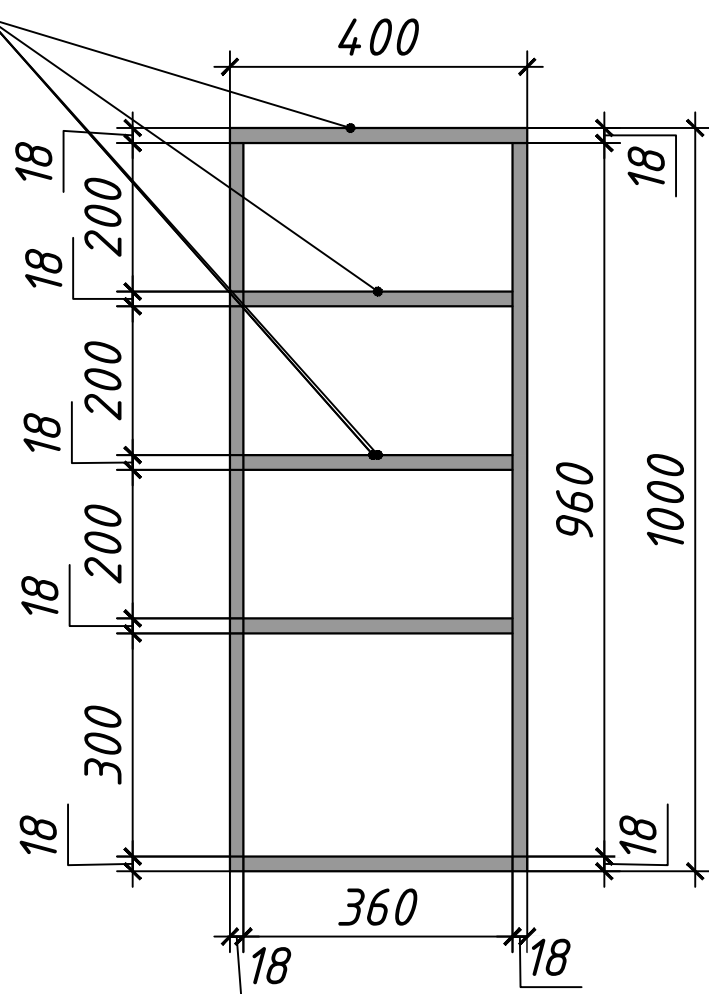

Фронтальний вигляд М 1:10

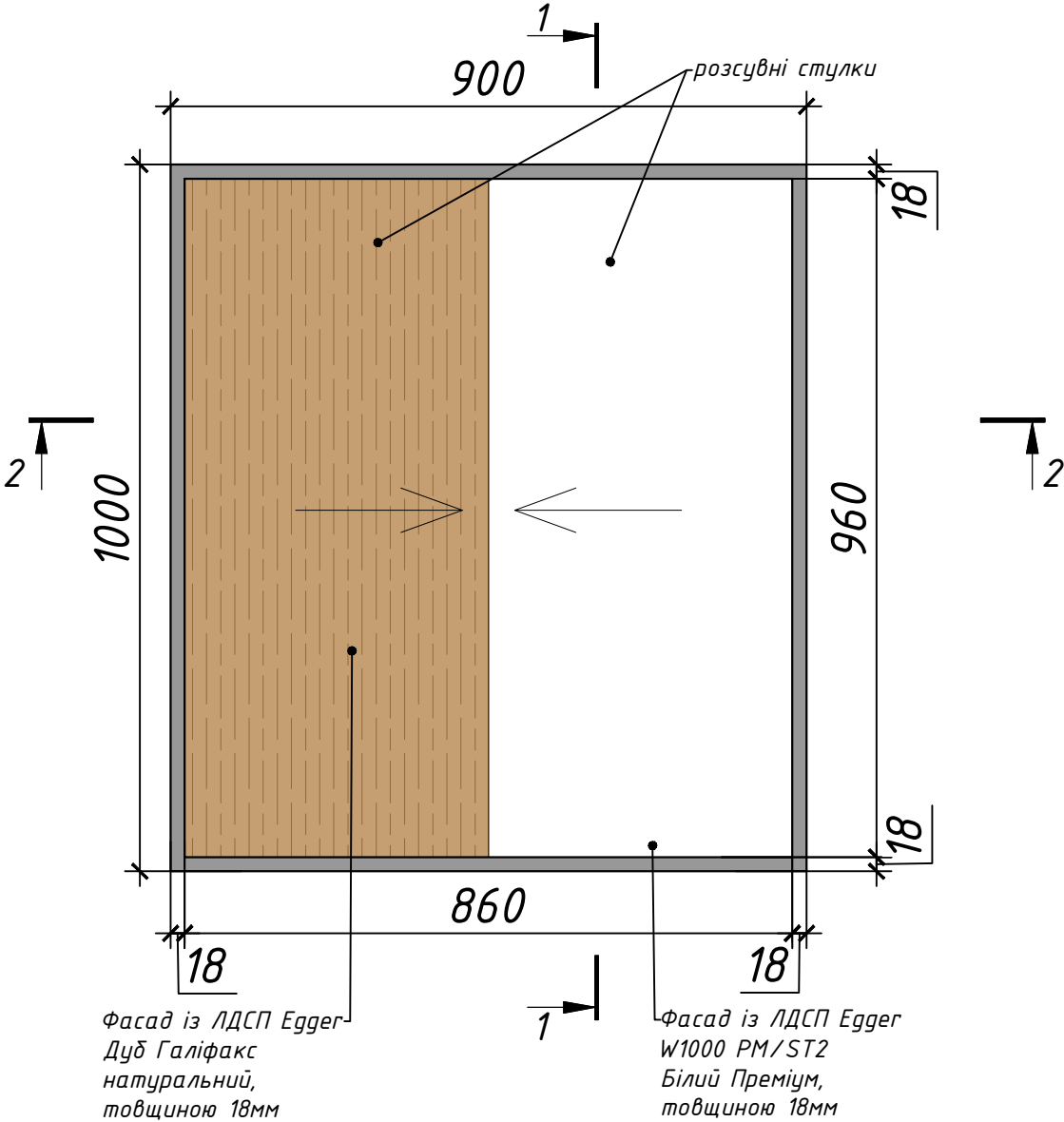

Переріз 2-2 М 1:10

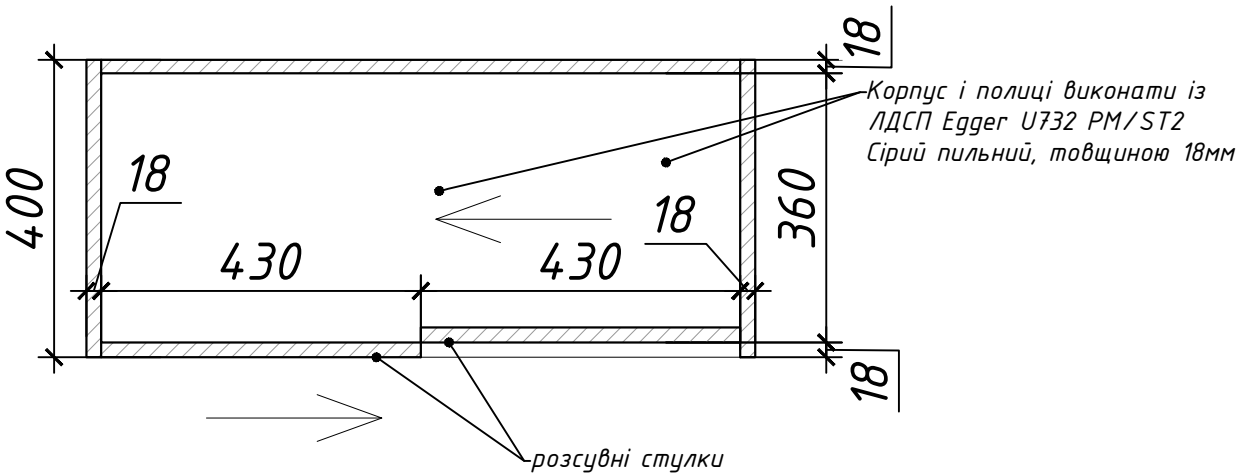

Примечание:
Шафу виготовити в кількості 3 шт.

ГАП	Гончаренко О.			Дизайн проект ПАТ МТБ м. Івано-Франківськ	Стадія	Аркуш	Аркушів
Розробила	Шинкар О.					29	
				Деталь "Шафа маленька" М 1:10	БЮРО		

Фронтальний вигляд М 1:5

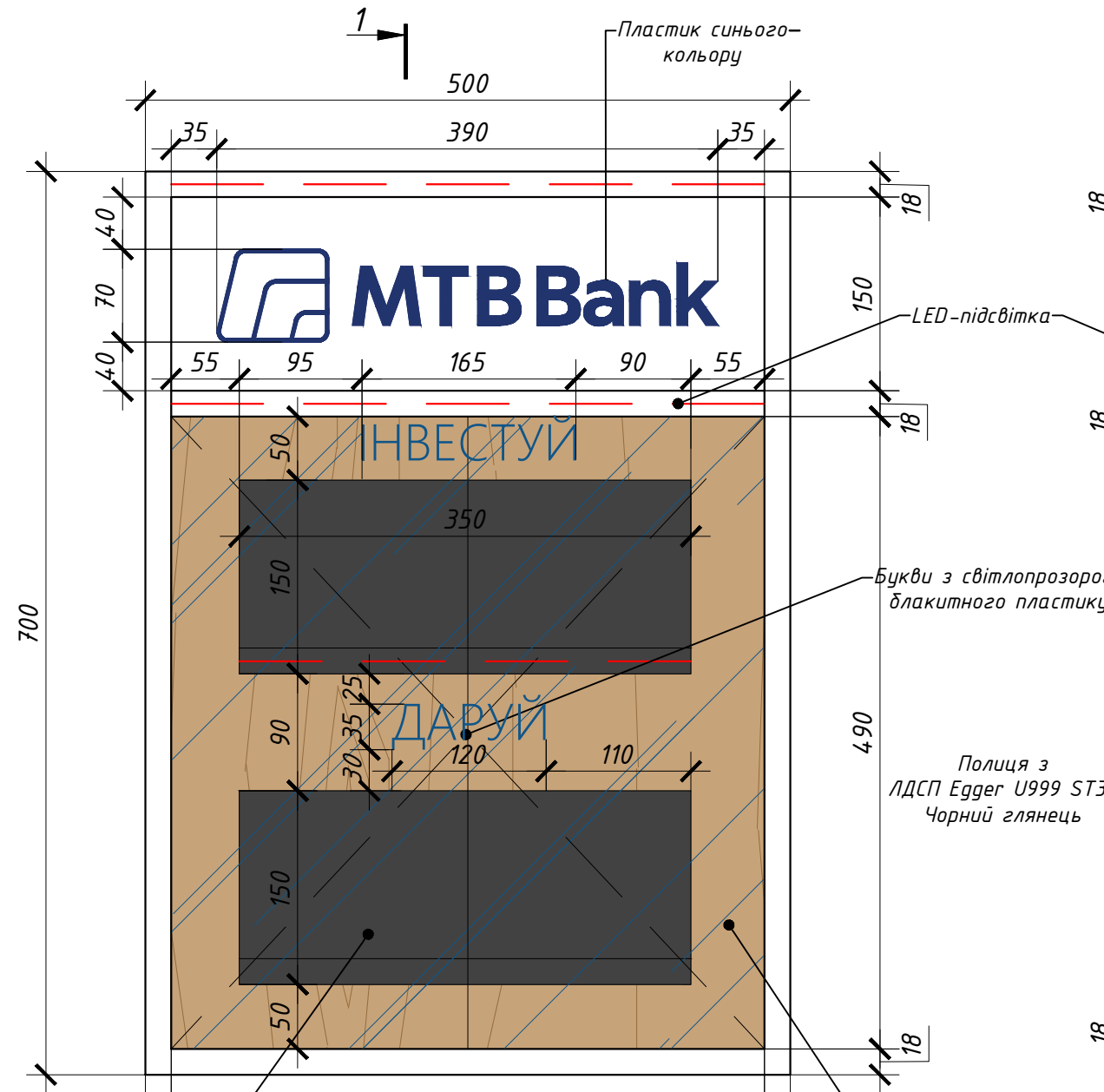

Переріз 1-1 М 1:5

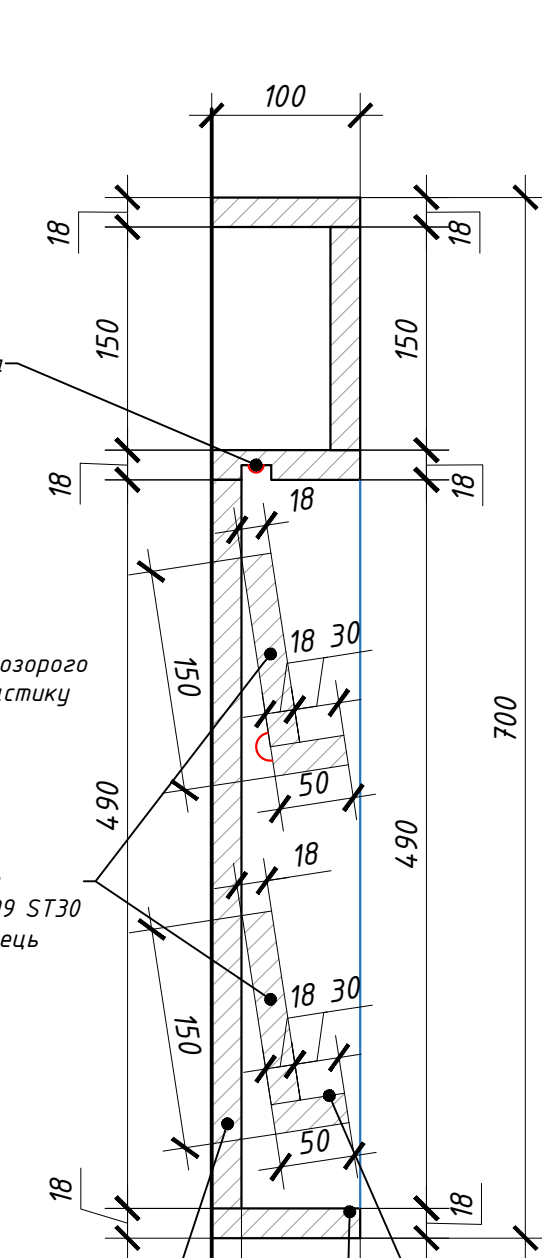

Візуалізація



Вигляд в плані М 1:5

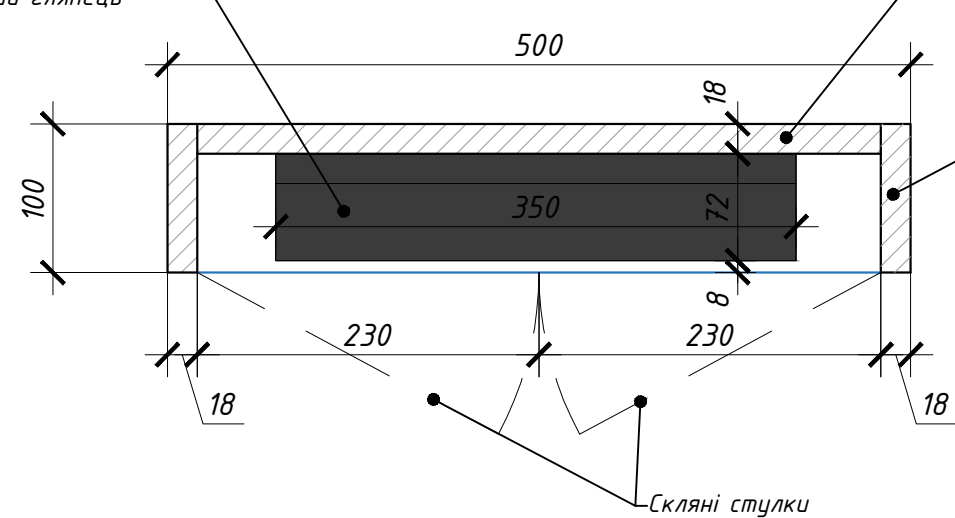

Примітка:
Виріб виготовити в кількості 1-а шт.

ГАП	Гончаренко О.			Дизайн проект ПАТ МТБ м. Івано-Франківськ	Стадія	Аркуш	Аркушів
Розробила	Шинкар О.					30	
				Шапка для муляжів банківських злитків М 1:5	БЮРО		

Деталь "перегородка" М 1:10

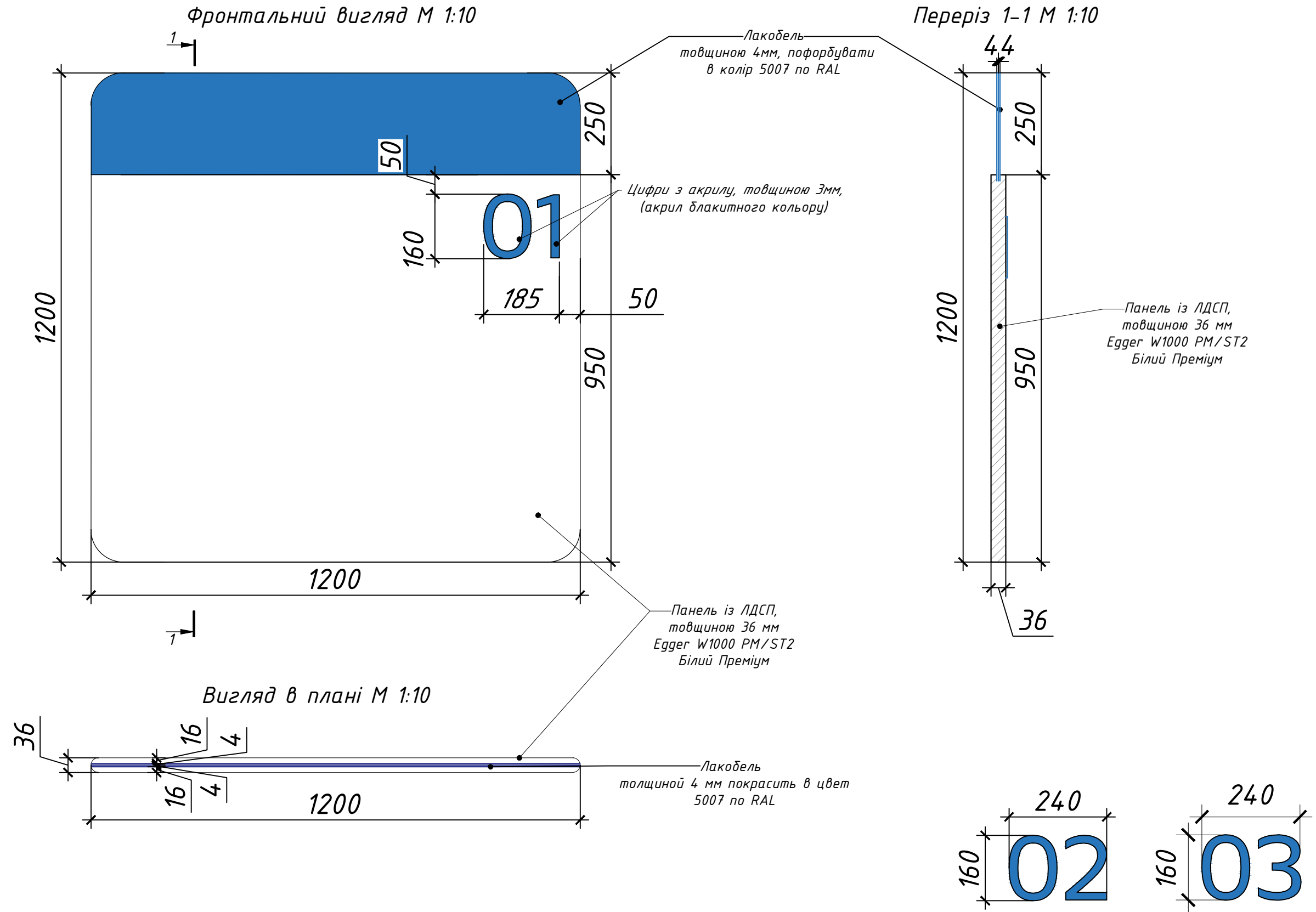

Примітка:
Виготовити в кількості 2шт.
(Один з номером 01, другий з номером 02 та 03)

ГАП	Гончаренко О.			Дизайн проект ПАТ МТБ м. Івано-Франківськ	Стадія	Аркуш	Аркушів
Розробила	Шинкарь О.					31	
				Деталь "Перегородка" М 1:10	БЮРО		

Стелаж

Фронтальний вигляд М 1:20

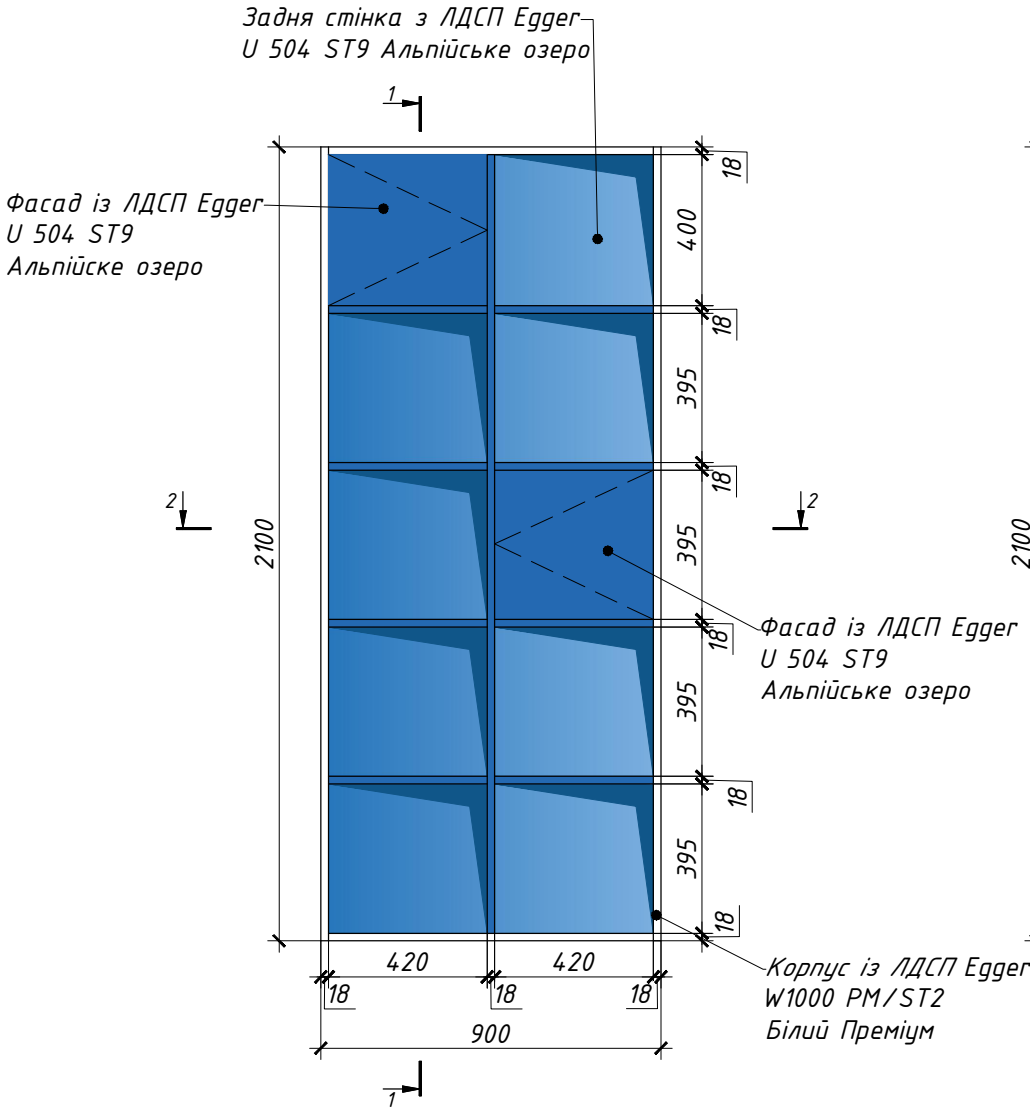

Переріз 1-1 М 1:20

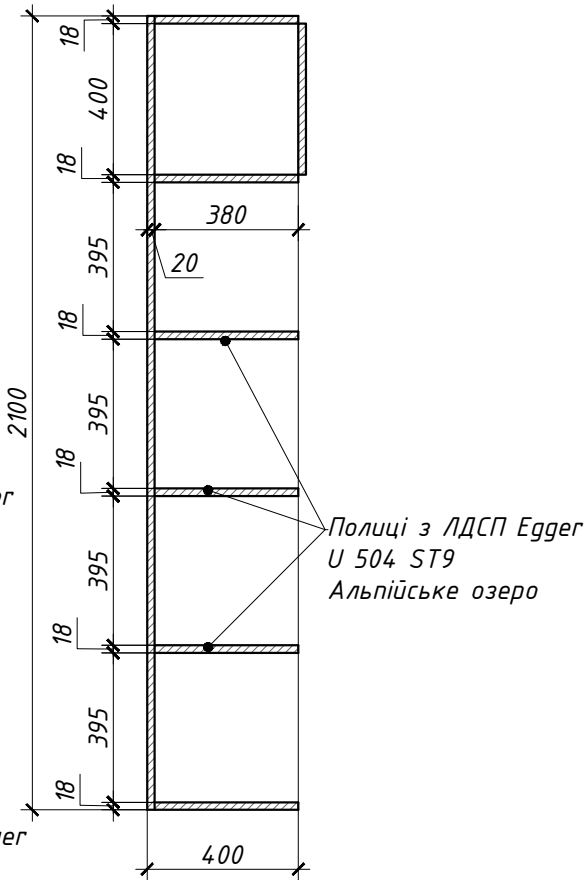

Переріз 2-2 М 1:20

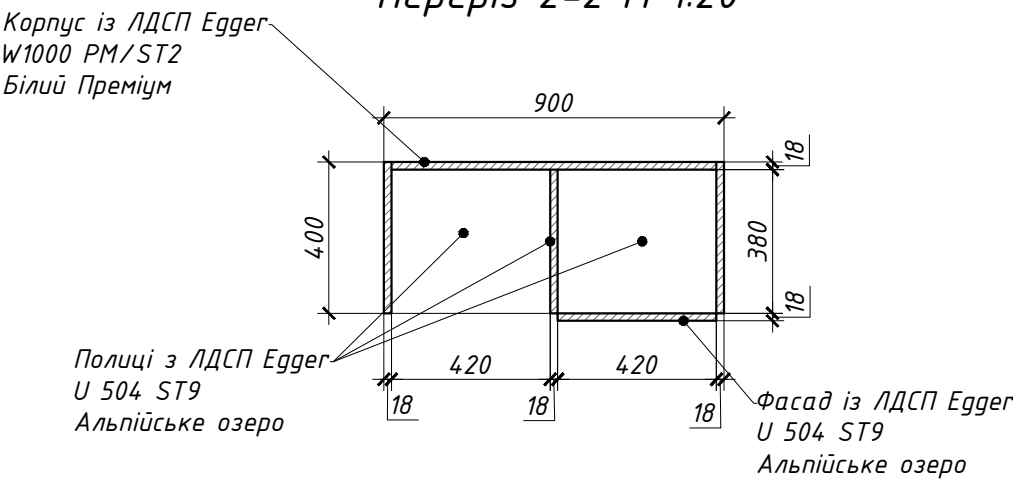

Примітка:
Виготовити в кількості 1шт.

ГАП	Гончаренко О.			Дизайн проект ПАТ МТБ м. Івано-Франківськ	Стадія	Аркуш	Аркушів
Розробила	Шинкар О.					32	
				Деталь "Стелаж" М 1:20	БЮРО		

Деталь "Стіл тип 1" М 1:20

Фронтальний вигляд М 1:20

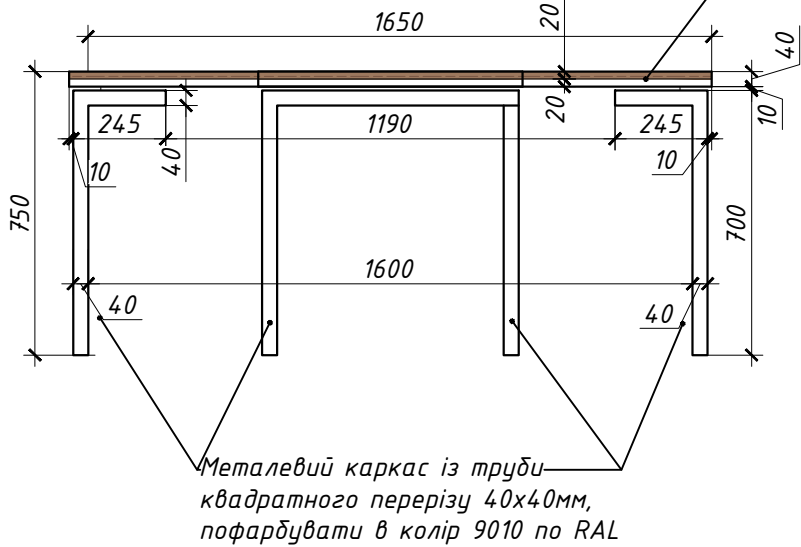

Бокової вигляд М 1:20

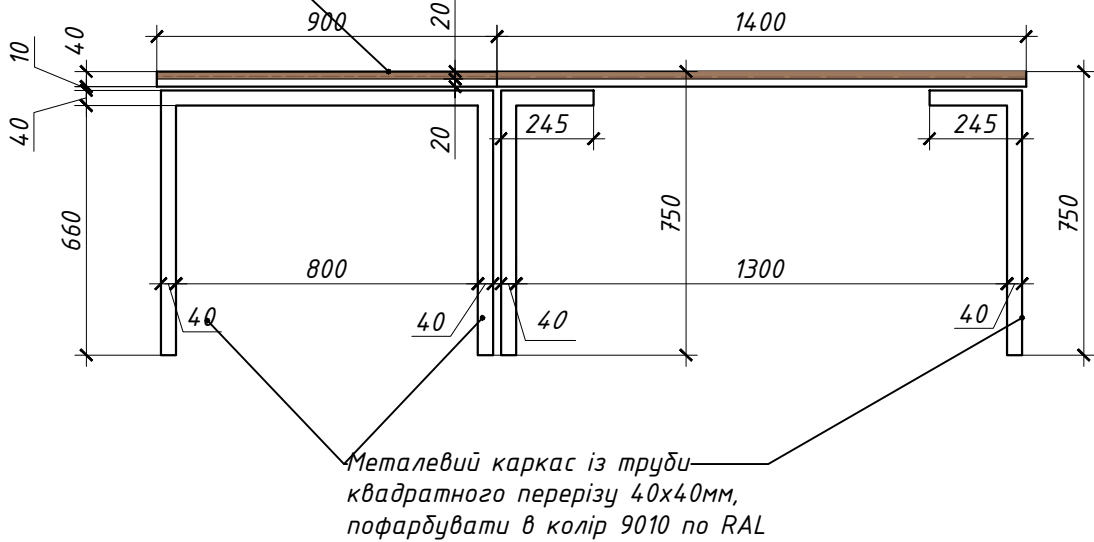

Вигляд в плані М 1:20

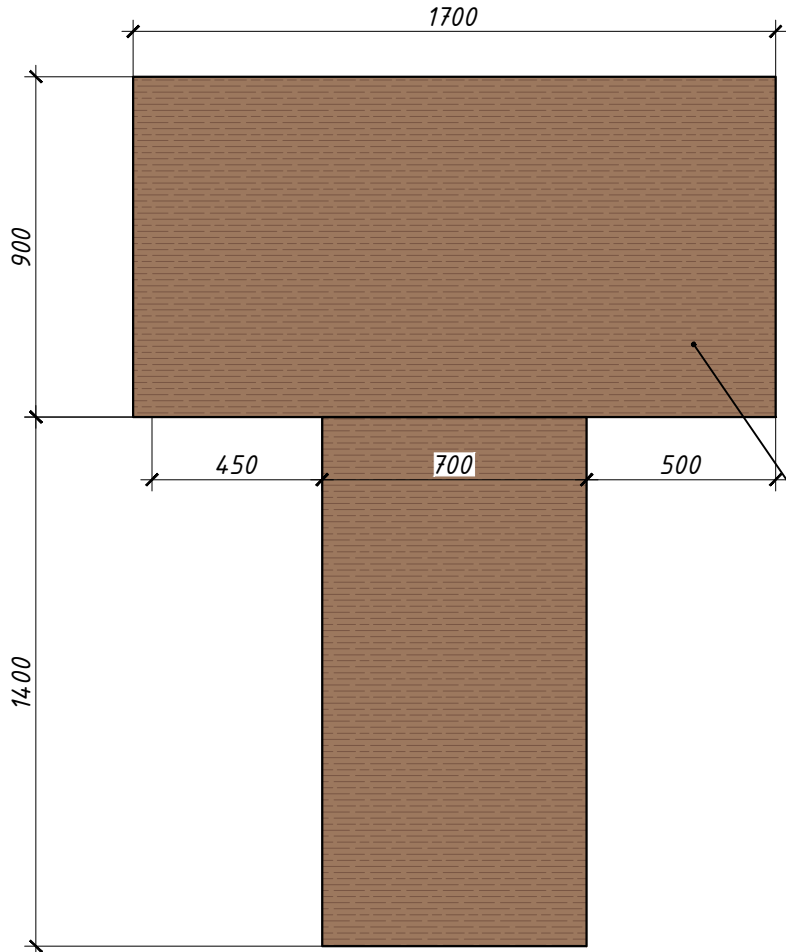

Перспектива



Металевий каркас із труби
квадратного перерізу 40x40мм,
пофарбувати в колір 9010 по RAL

Примітка:
Виготовити в кількості 1шт.

ГАП	Гончаренко О.			Дизайн проект ПАТ МТБ м. Івано-Франківськ	Стадія	Аркуш	Аркушів
Розробила	Шинкар О.					33	
				Деталь "Стіл тип 1" М 1:20	БЮРО		

Деталь "Стіл тип 2" М 1:10

Фронтальний вигляд М 1:10

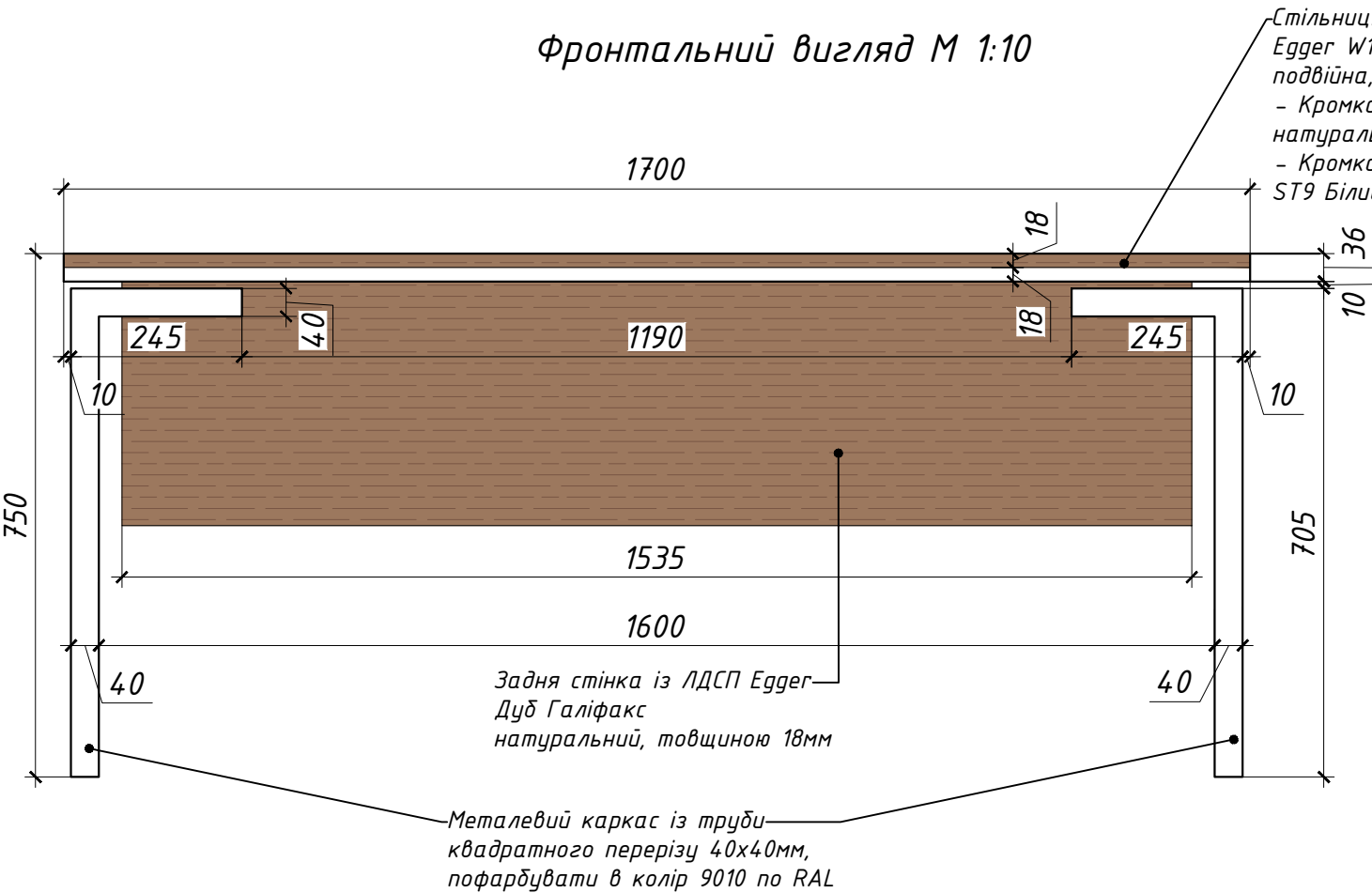

Боковий вигляд М 1:10

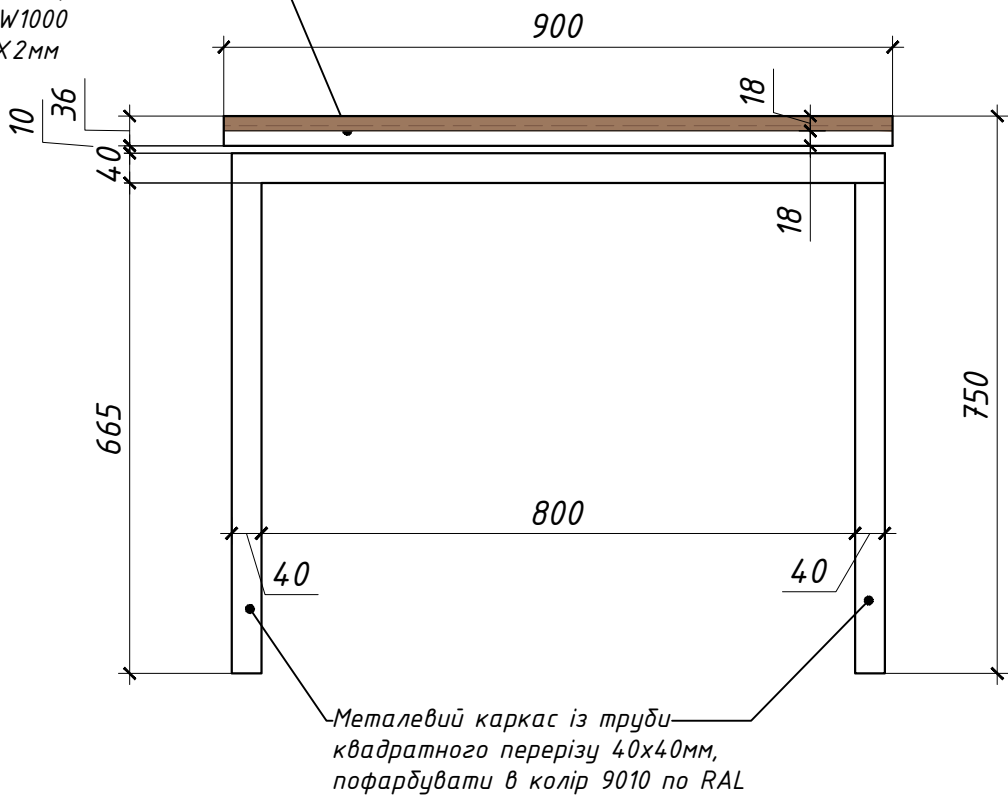

Вигляд в плані М 1:10

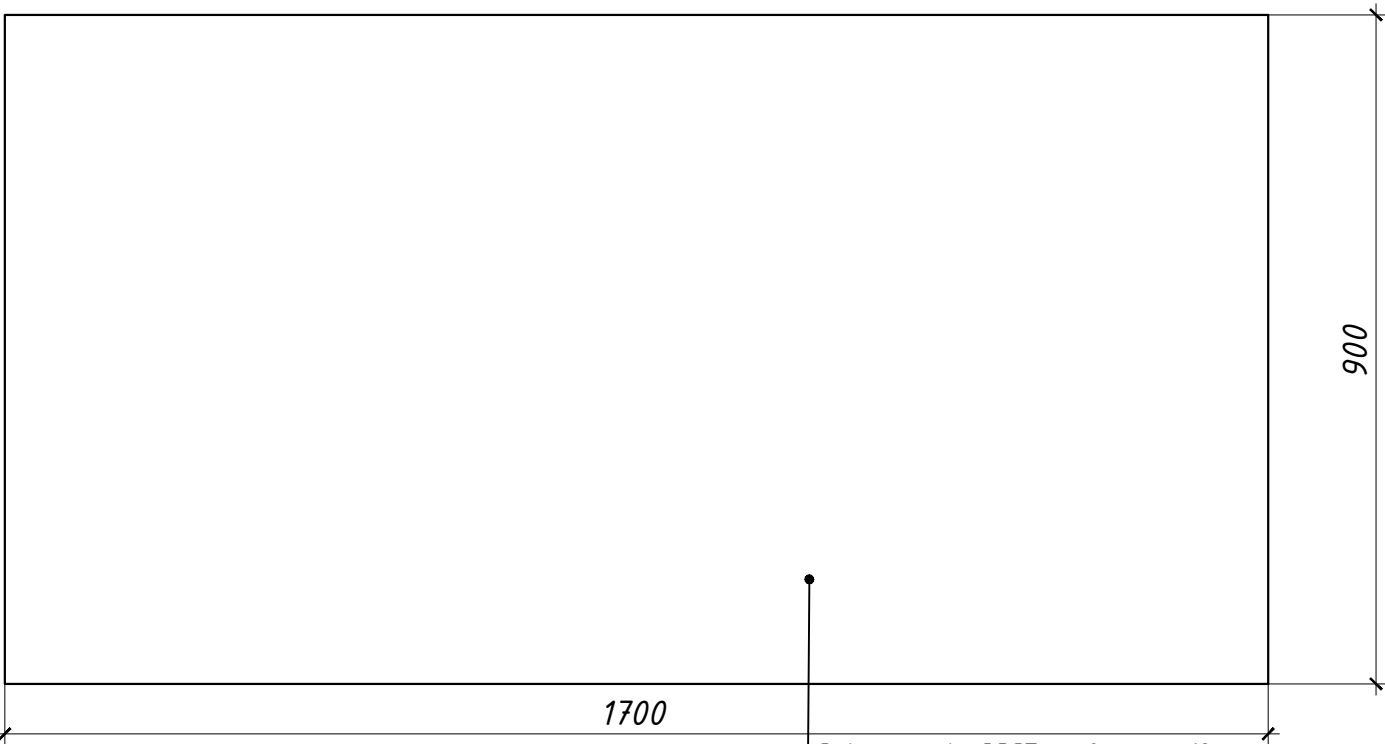

Перспектива

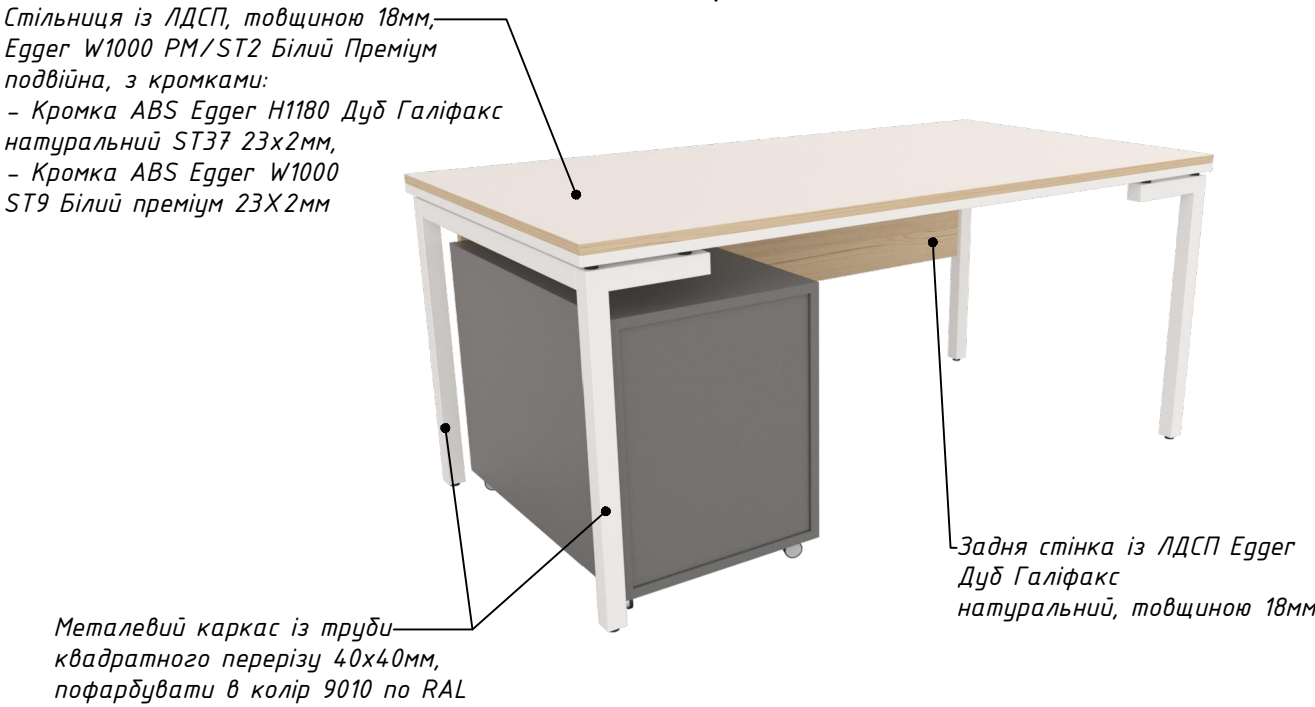

Примітка:
Виготовити в кількості 3шт.

ГАП	Гончаренко О.			Дизайн проект ПАТ МТБ м. Івано-Франківськ	Стадія	Аркуш	Аркушів
Розробила	Шинкарь О.					34	
				Деталь "Стіл тип 2" М 1:10	БЮРО		

Деталь "Стіл тип 3" М 1:10

Фронтальний вигляд М 1:10

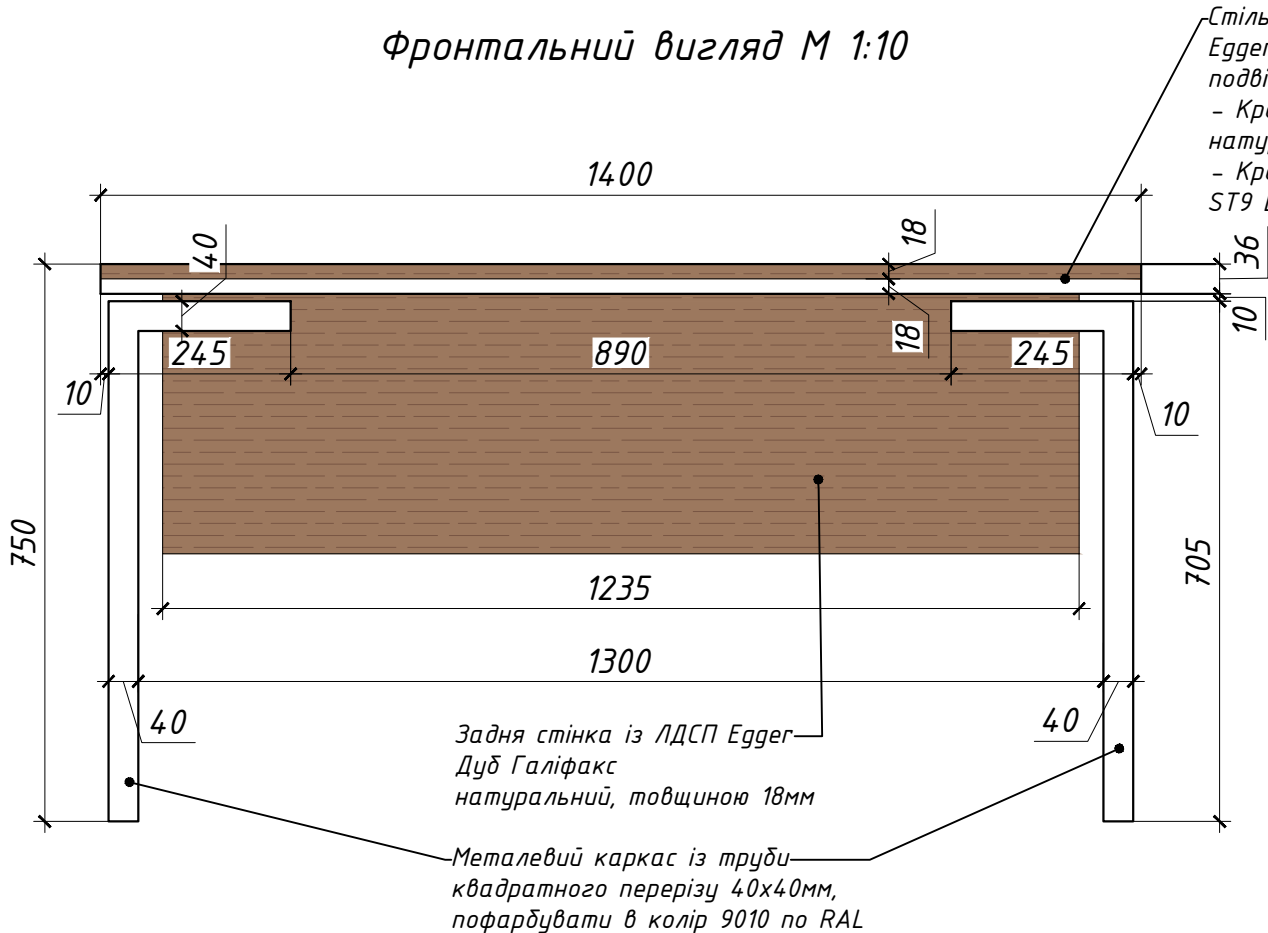

Боковий вигляд М 1:10

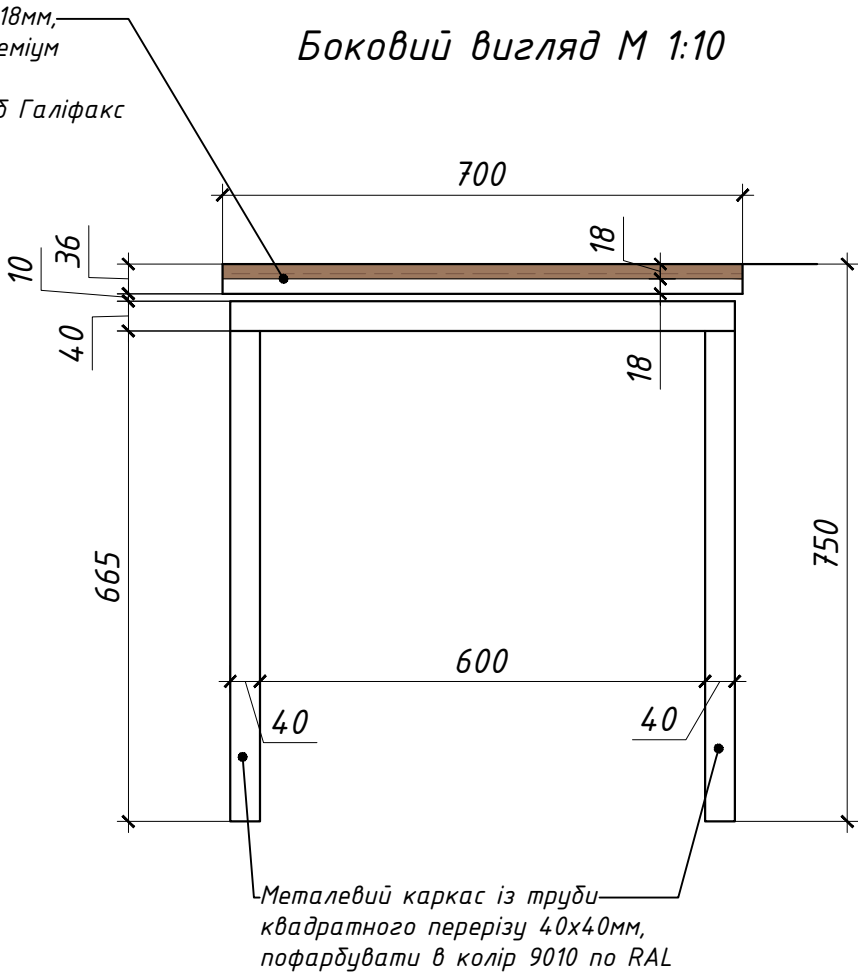

Вигляд в плані М 1:10

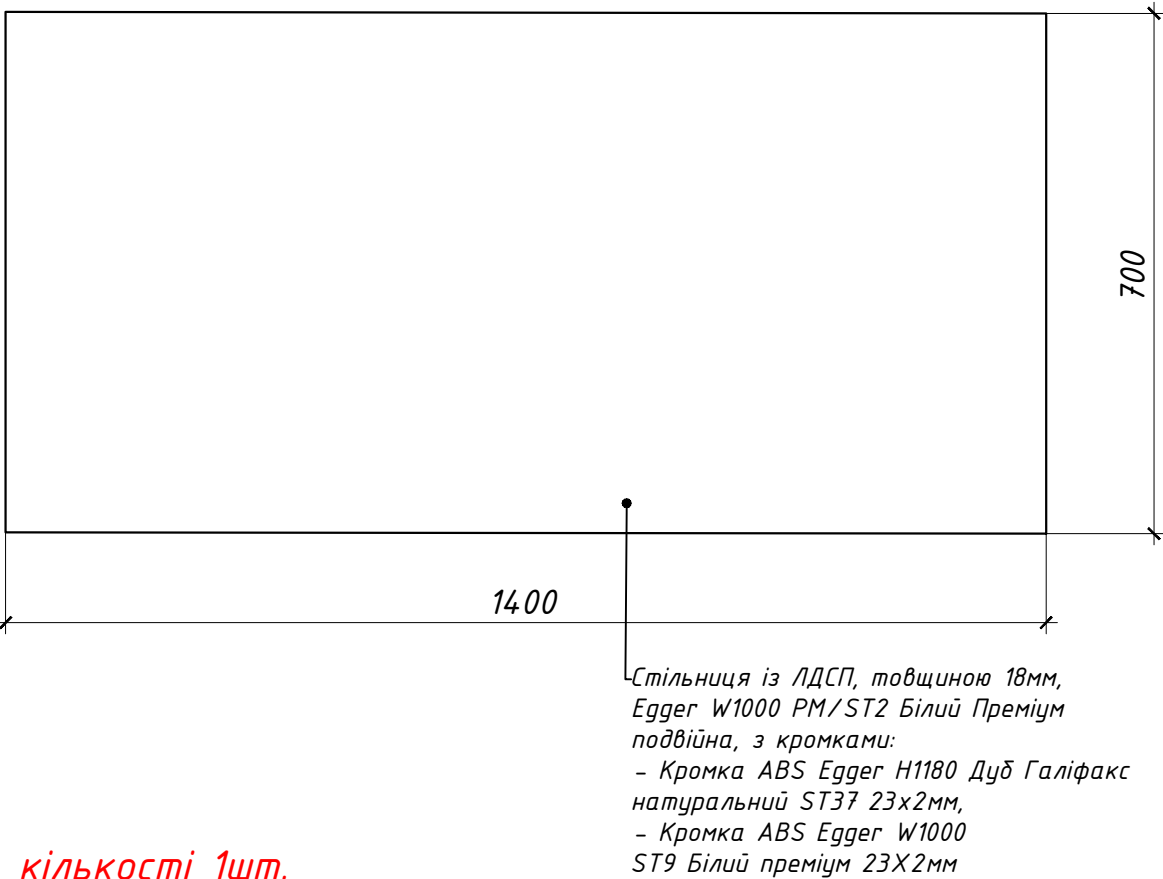

Перспектива

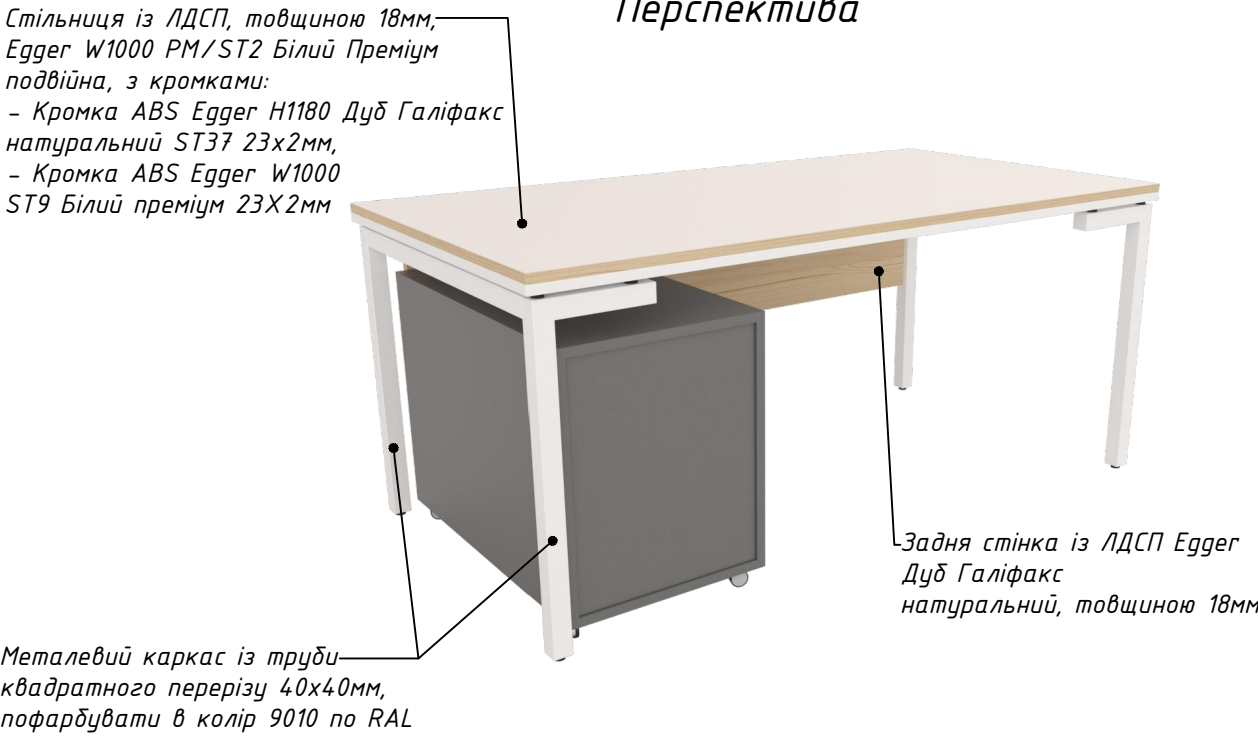

Примітка:
Виготовити в кількості 1шт.

				Дизайн проект ПАТ МТБ м. Івано-Франківськ	Стадія	Аркуш	Аркушів
						35	
				Деталь "Стіл тип 3" М 1:10	БЮРО		

Тумба М 1:10

Фронтальний
вигляд М 1:10

Боковий вигляд
М 1:10

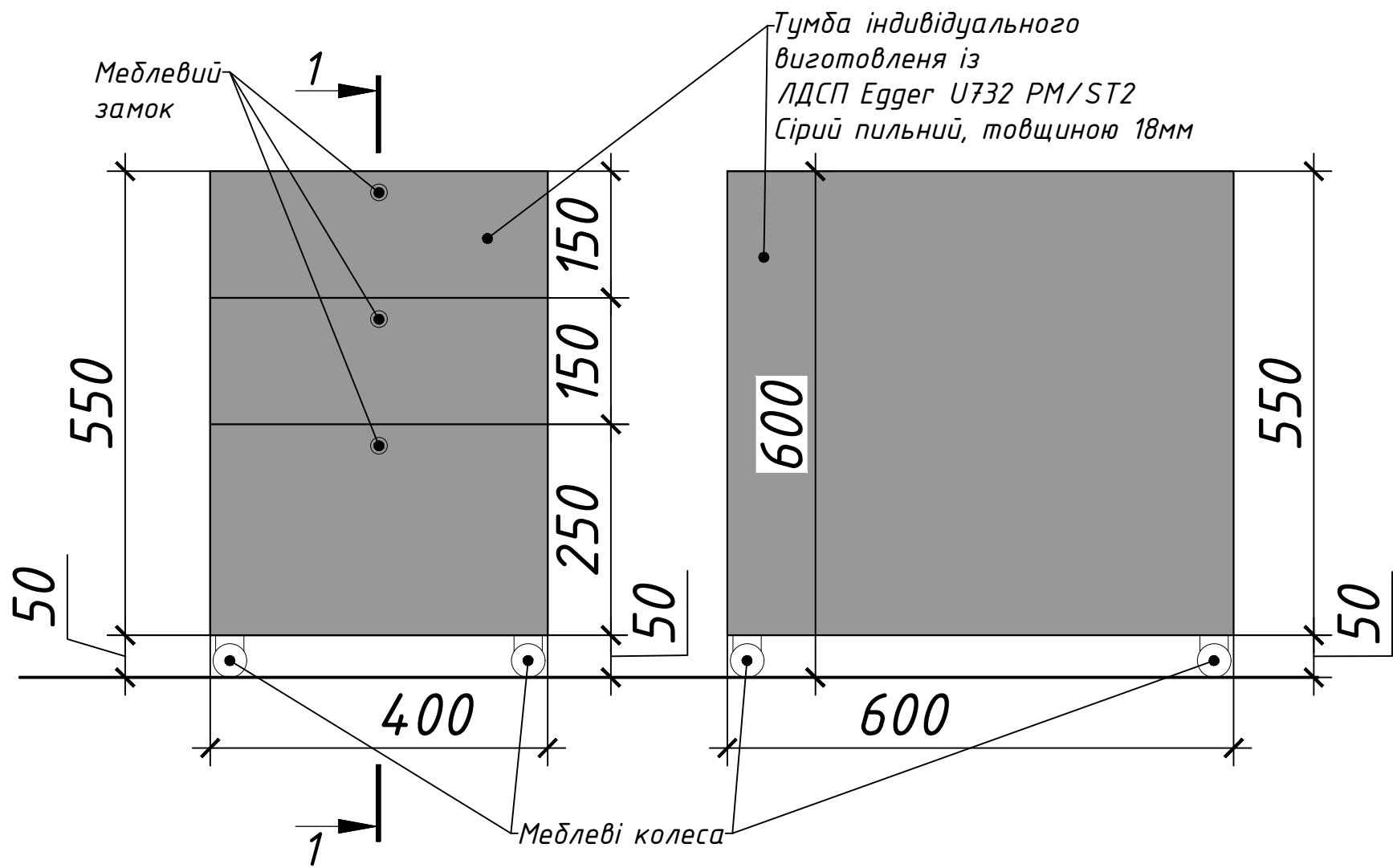

Вигляд в плані
М 1:10

Переріз 1-1
М 1:10

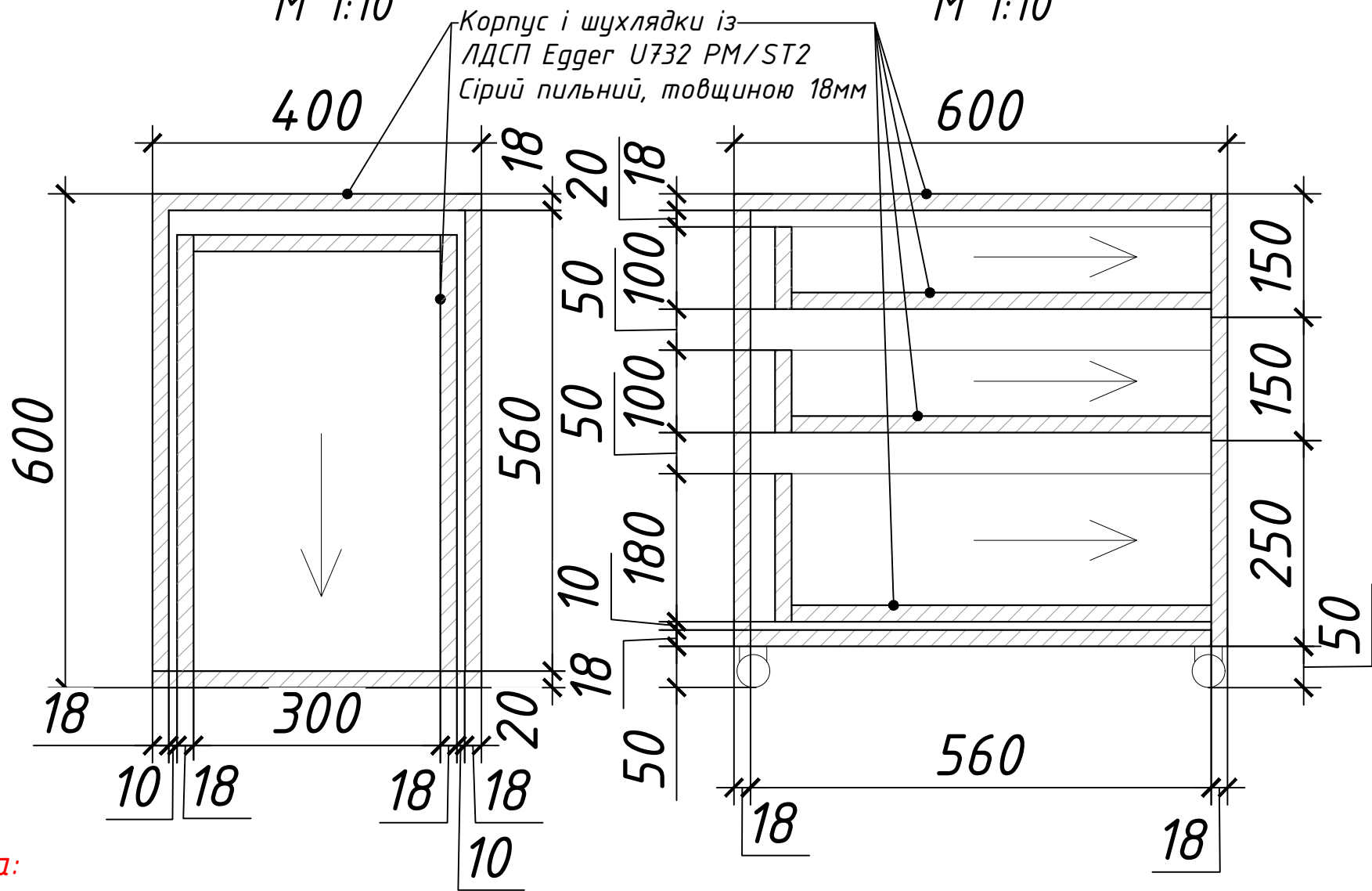

Примітка:
Тумбу виготовити в кількості 5шт.

ГАП	Гончаренко О.			Дизайн проект ПАТ МТБ м. Івано-Франківськ	Стадія	Аркуш	Аркушів
Розробила	Шинкар О.					36	
				Деталь "Тумба" М 1:10			

Деталь "Диван" М 1:10

Фронтальний вигляд М 1:10

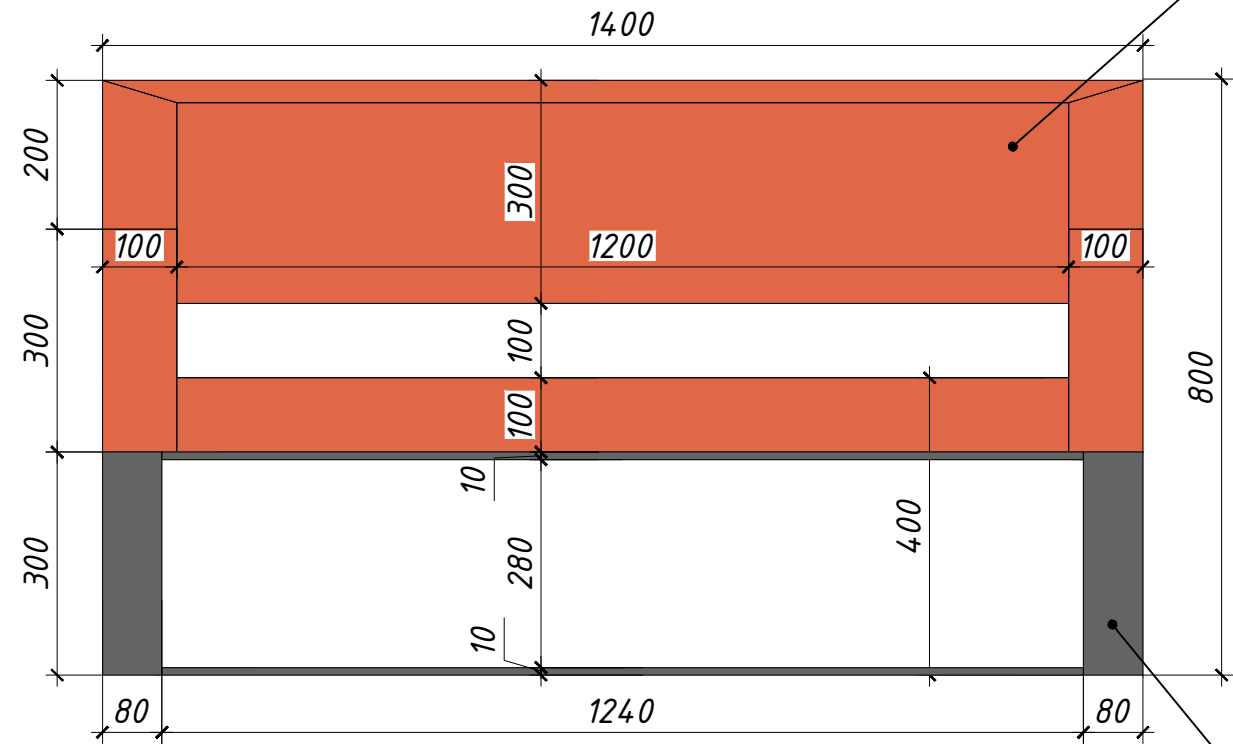

Боковий вигляд М 1:10

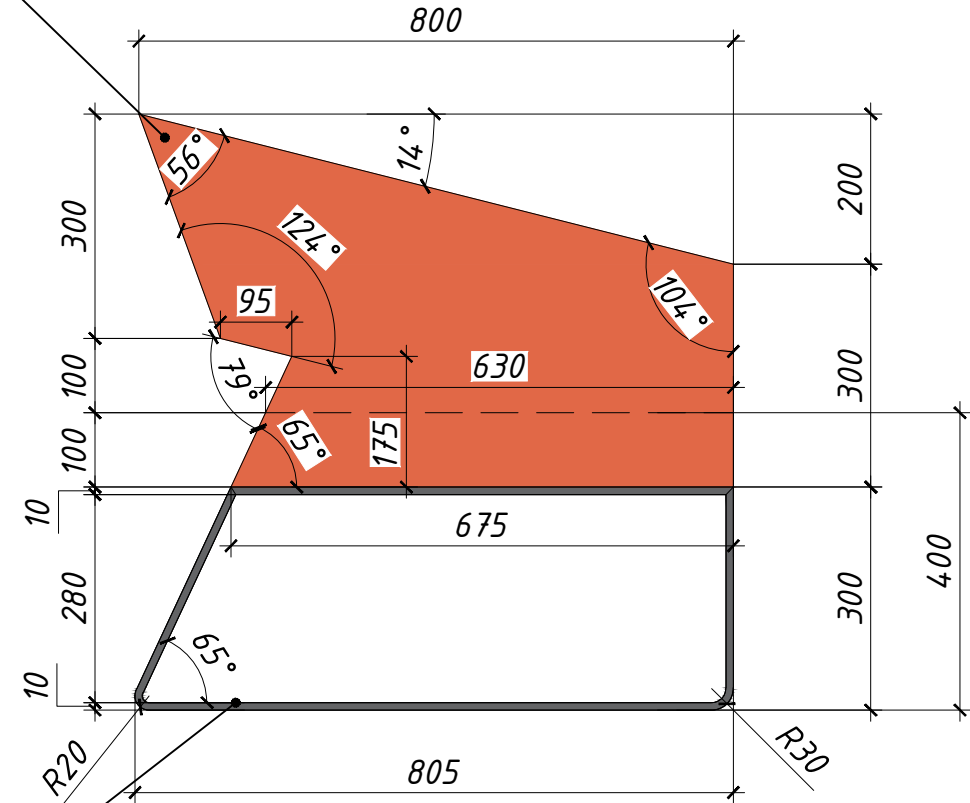

Вигляд в плані М 1:10

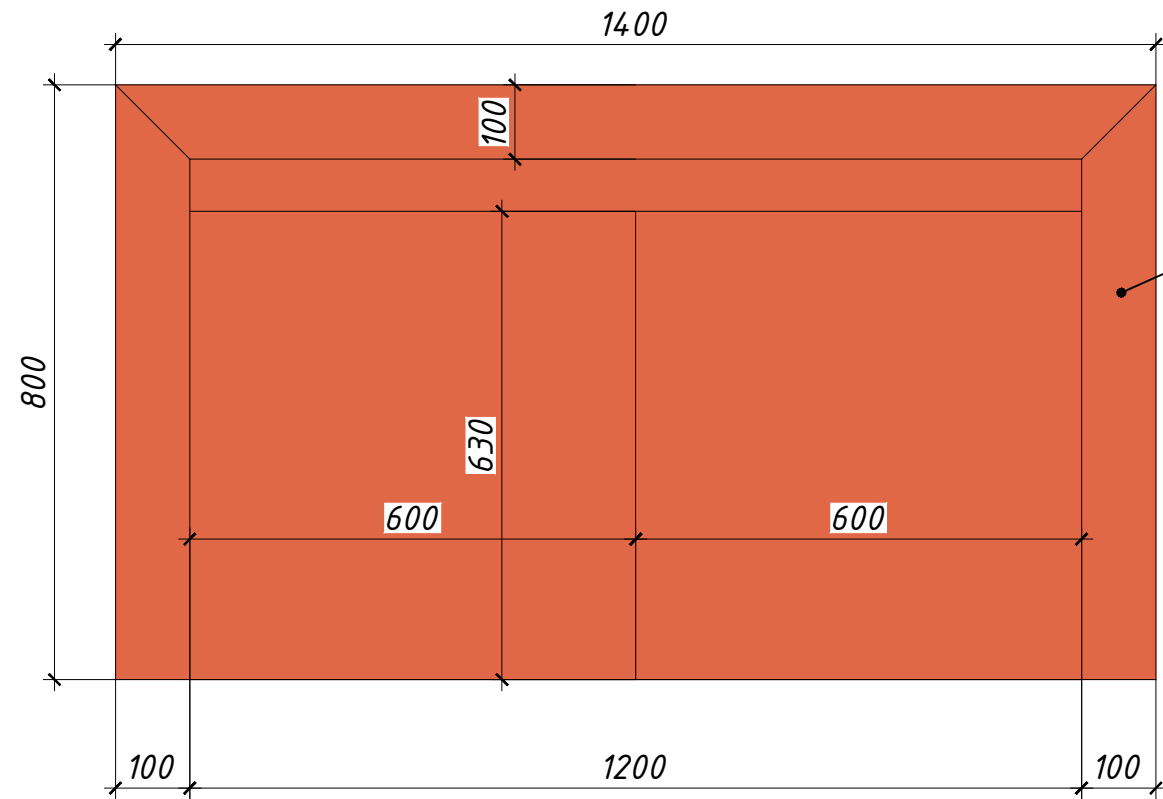

Перспектива

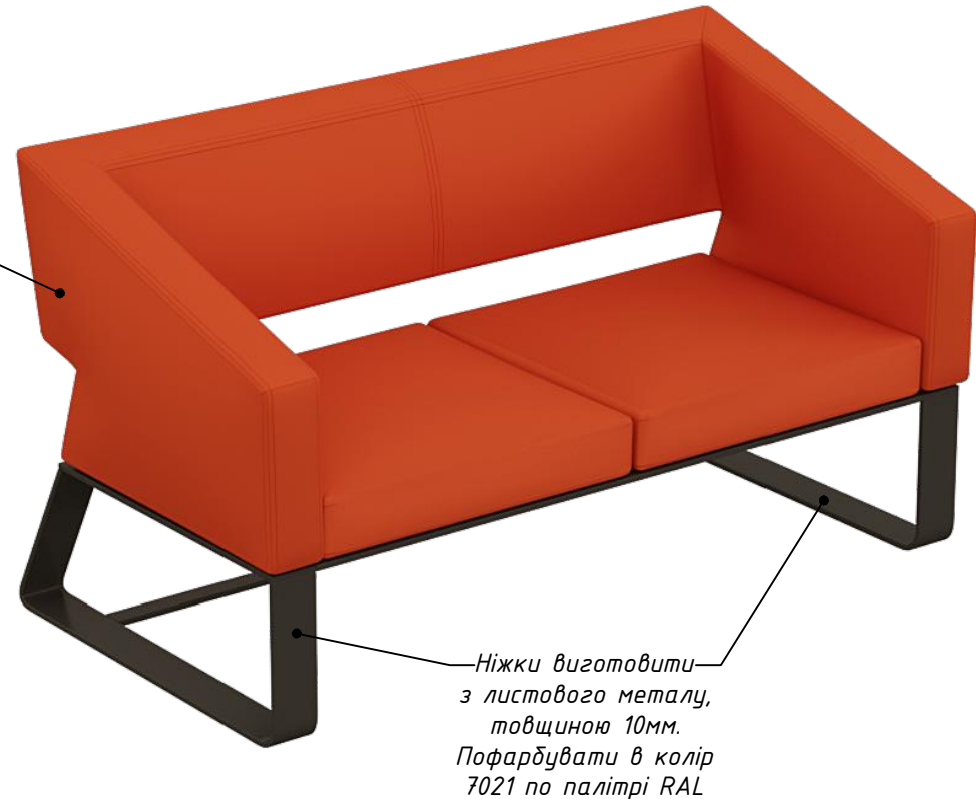

Примітка:
Виготовити в кількості 2шт.

ГАП	Гончаренко О.			Дизайн проект ПАТ МТБ м. Івано-Франківськ	Стадія	Аркуш	Аркушів
Розробила	Шинкарь О.					37	
				Деталь "Диван" М 1:10	БЮРО		

Деталь "Декоративне коло" М 1:20

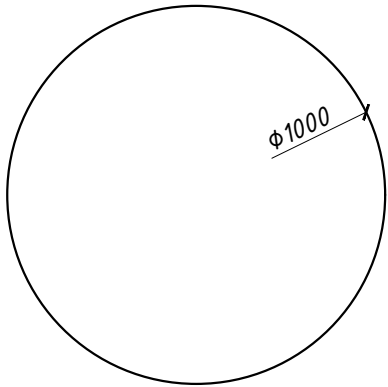

Коло 1000мм індивідуального виготовлення із МДФ товщиною 35мм, пофарбувати в колір 9010 по RAL- 4 шт.

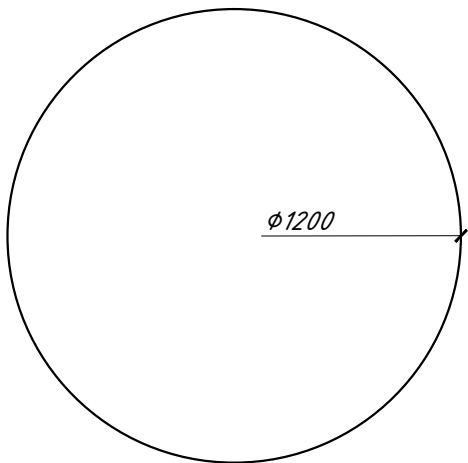

Коло 1200мм індивідуального виготовлення із МДФ товщиною 35мм, пофарбувати в колір 9010 по RAL- 4 шт.

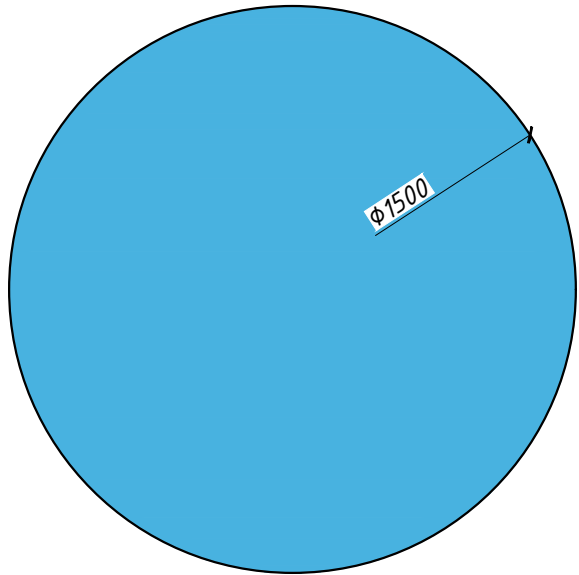

Коло 1500мм індивідуального виготовлення із МДФ товщиною 35мм, пофарбувати в колір S 1060-B (блакитний) по палітрі NCS -1 шт.

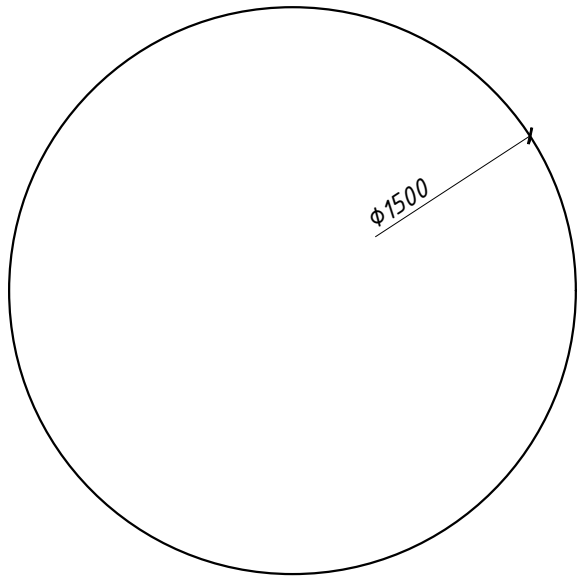

Коло 1500мм індивідуального виготовлення із МДФ товщиною 35мм, пофарбувати в колір 9010 по RAL -1 шт.

Примітка:
Вироби закріпити до стелі за допомогою лінви.

ГАП	Гончаренко О.			Дизайн проект ПАТ МТБ м. Івано-Франківськ	Стадія	Аркуш	Аркушів
Розробила	Шинкар О.					38	
				Деталь "Декоративне коло" М 1:20	БЮРО		

Деталь "Рекламна вивіска" М 1:5

Фронтальний вигляд М 1:5

Переріз 1-1 М 1:5

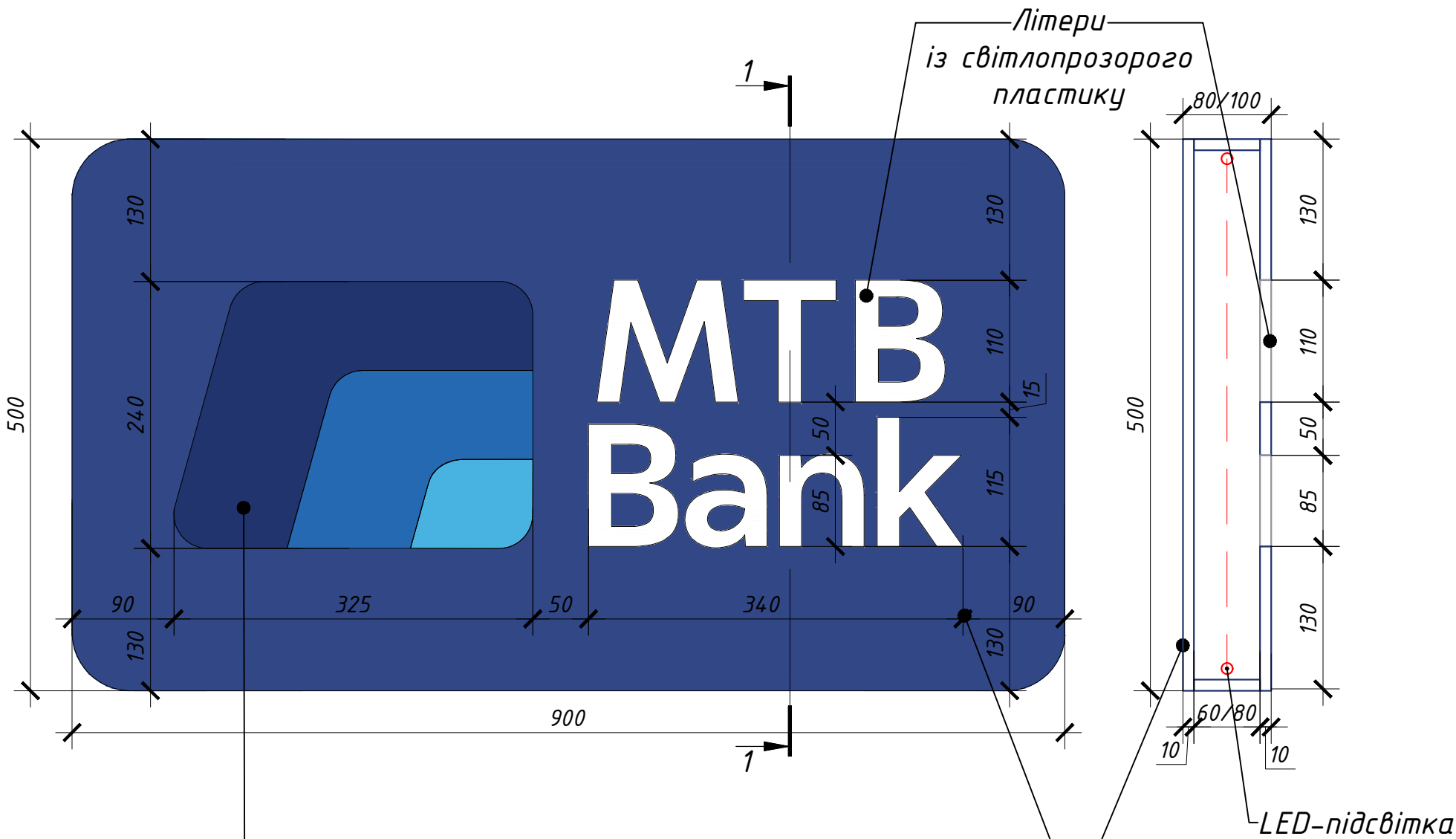

Виготовити рекламну вивіску з пластику, наклеїти фірмову графіку. Лого виконати з світлопрозорого пластику з LED-підсвіткою

Перспектива М 1:5

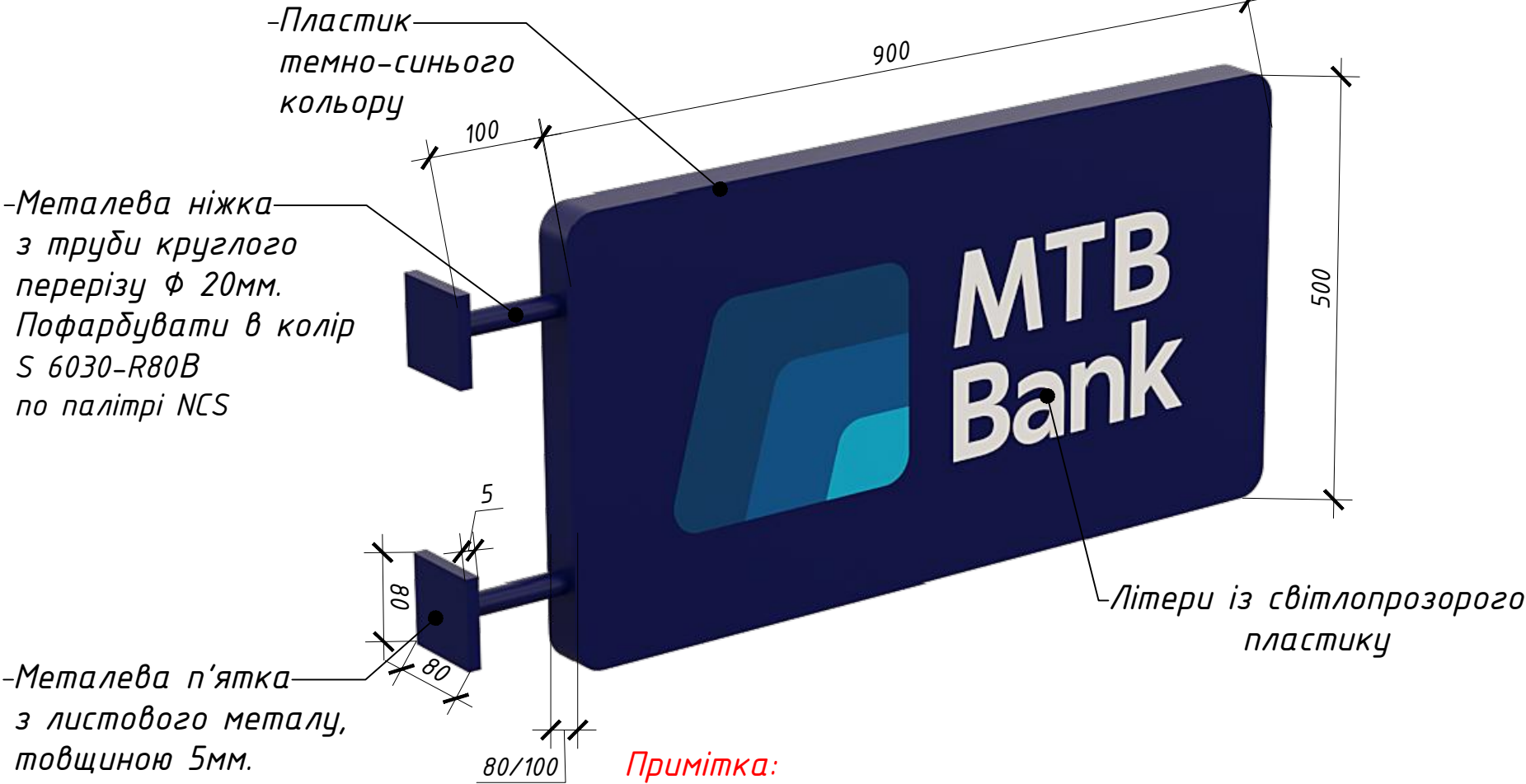

Примітка:
1. Виготовити в кількості 1шт.

Архітектор	Гончаренко А.			Дизайн проект ПАТ МТБ м. Івано-Франківськ	Стадія	Аркуш	Аркушів
Разроботал	Херсун В.					39	
				Деталь "Рекламна вивіска" М 1:5	БЮРО		

Деталь "Підвісні рекламні конструкції"
М 1:10

Фронтальний вигляд М 1:10

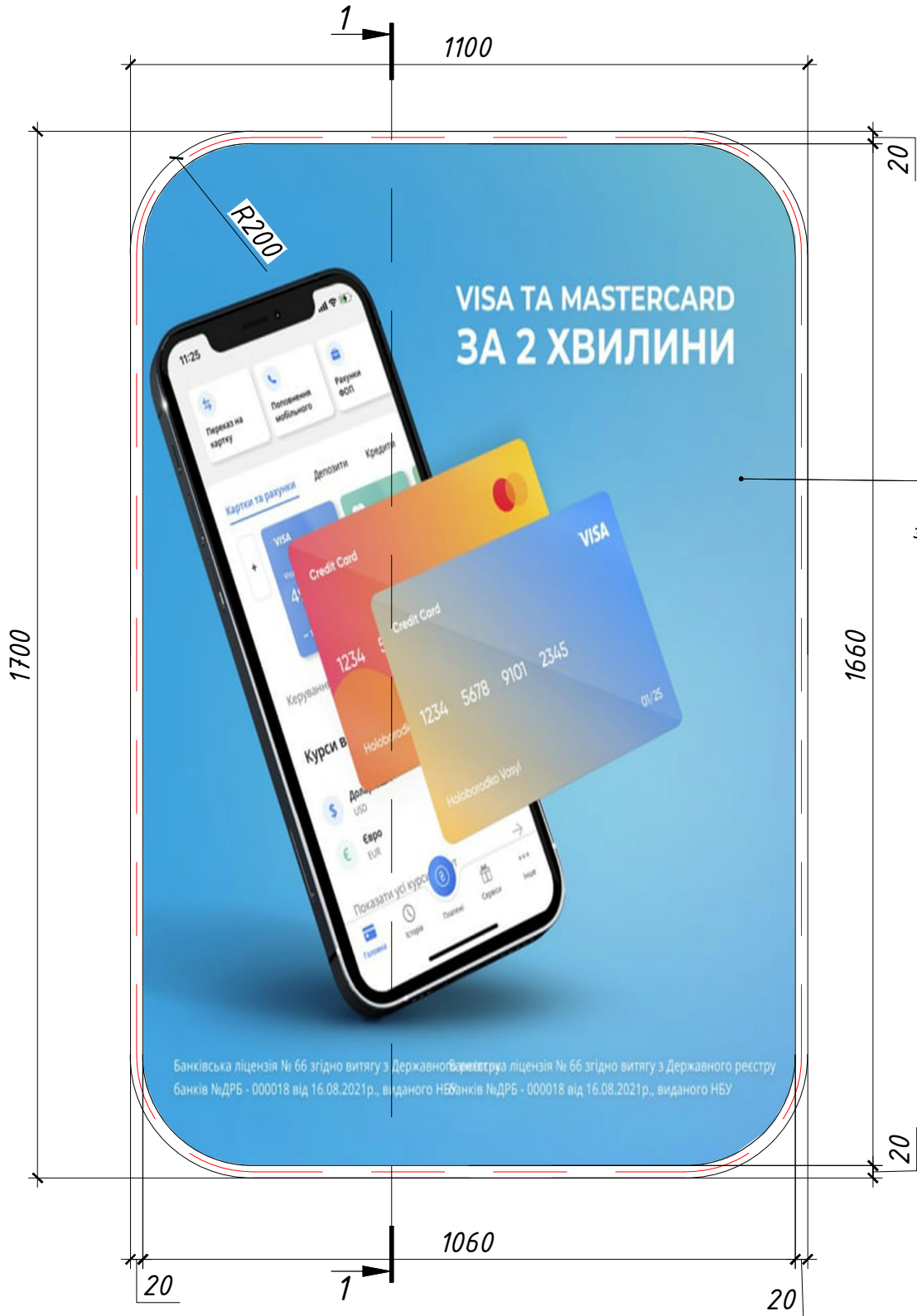

Вигляд в плані М 1:10

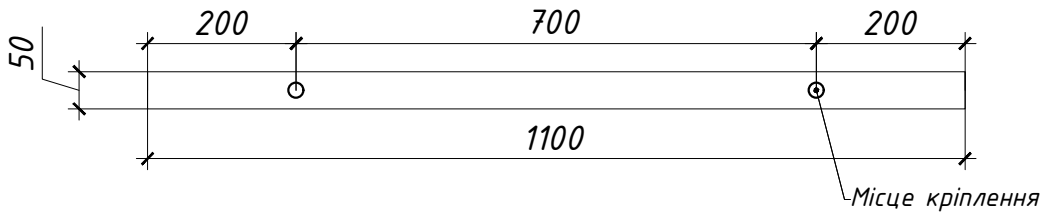

Переріз 1-1 М 1:10

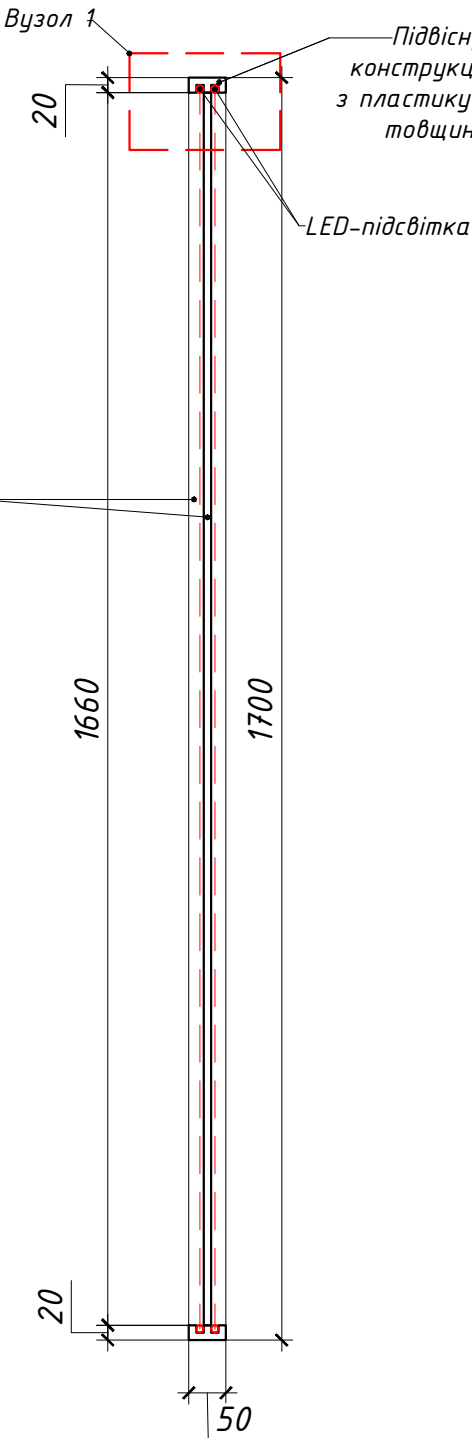

Вузол 1 М 1:2

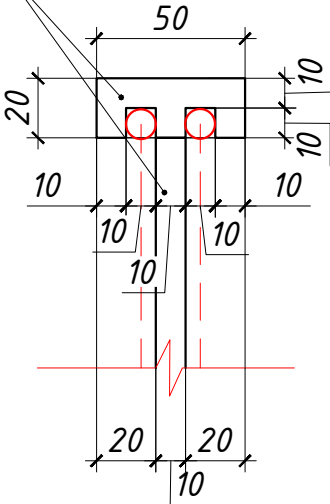

Примітка:
1. Виготовити в кількості 3 шт.
2. Вироби закріпити до стелі за допомогою линви.

ГАП	Гончаренко О.			Дизайн проект ПАТ МТБ м. Івано-Франківськ	Стадія	Аркуш	Аркушів
Розробила	Шинкарь О.					40	
				Деталь "Підвісні рекламні конструкції" М 1:10	БЮРО		

Фронтальний вигляд М 1:10

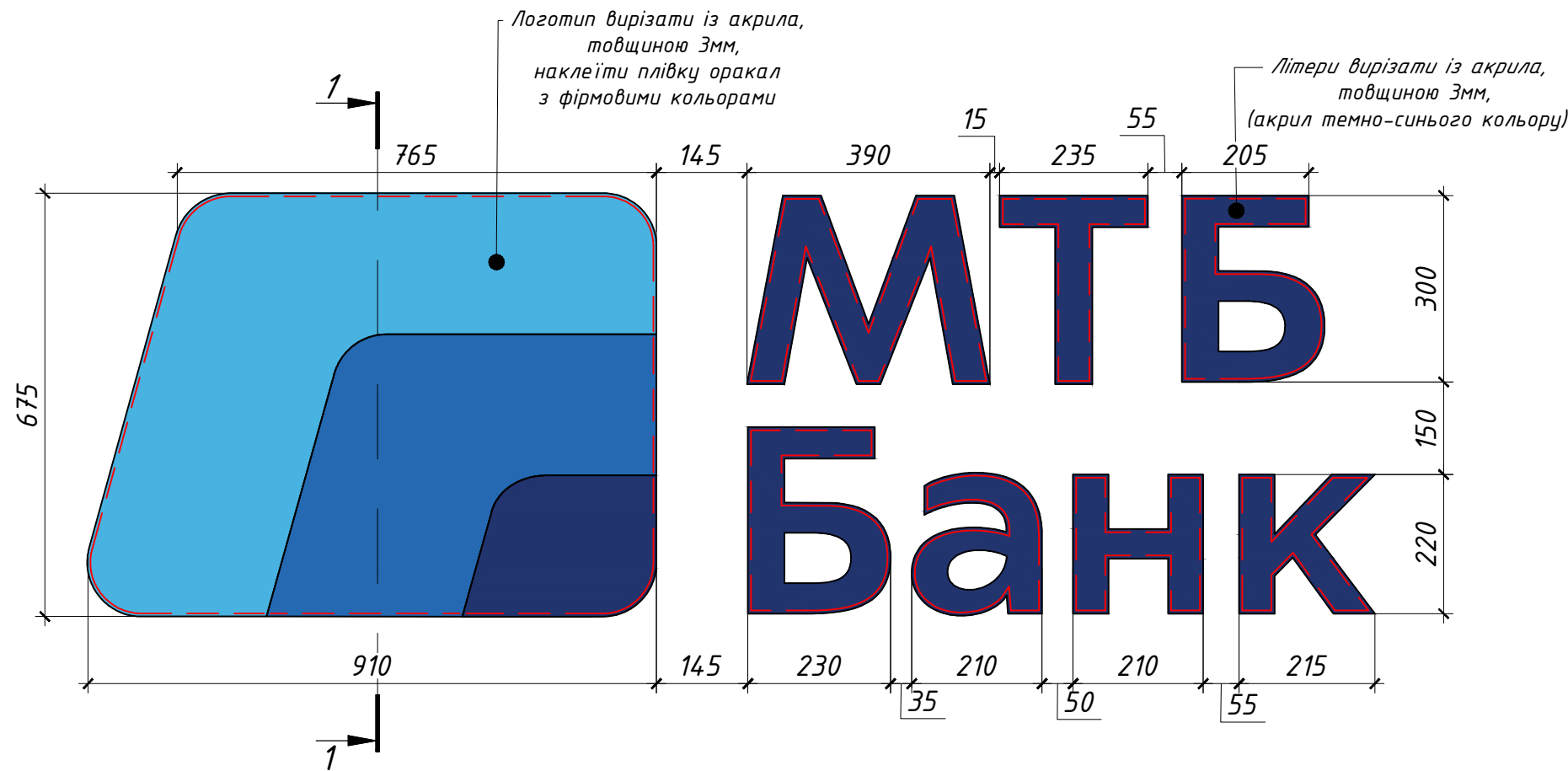



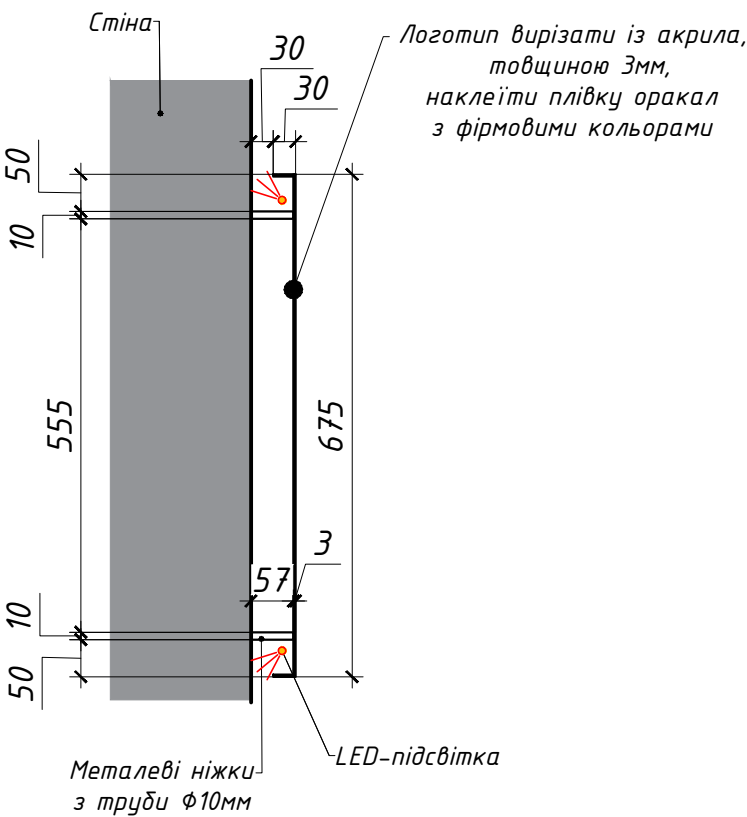

Переріз 1-1 М 1:10



Примечание:
Логотип виготовити в кількості 1 шт.

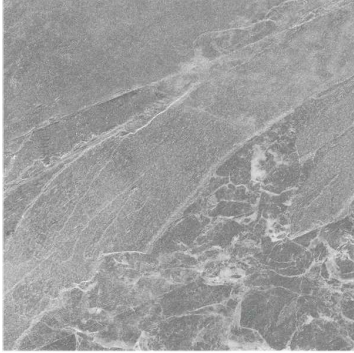



ГАП	Гончаренко О.			Дизайн проект ПАТ МТБ м. Івано-Франківськ	Стадія	Аркуш	Аркушів
Розробила	Шинкар О.					41	
				Деталь "Логотип" М 1:10	БЮРО		

Специфікація плитки для внутрішніх приміщень

№	Поверхня	Назва	Фото	Кількість
1	Підлога	<p>Керамограніт Zeus Ceramica KALAKITO IVORY ZRXKA1BR 600x600мм (https://zeus-ceramica.com/) або</p> <p>Плитка Cerrad GRES TACOMA SILVER RECT. 43965 597x597мм</p>		<p>-75,25 м² +5% на підрізку -79 м²</p>
2	Підвіконня	<p>Керамограніт Zeus Ceramica ABSOLUTE WHITE ZRXK0BR 600x600мм (https://zeus-ceramica.com/)</p>		<p>-7,92 м² +5% на підрізку -8,3 м²</p>
3	Стіни	<p>Плитка Paradyz Wood Love Brown Ściana B Struktura Rekt 898x298мм (https://www.paradyz.com/)</p>		<p>-7,56 м² +5% на підрізку -7,9 м²</p>
4	Стіни	<p>Керамограніт Zeus Ceramica KALAKITO IVORY ZRXKA1BR 600x600мм (https://zeus-ceramica.com/) або</p> <p>Плитка Cerrad GRES TACOMA SAND RECT. 44023 600x600мм</p>		<p>-12,6 м² +5% на підрізку -13,2 м²</p>

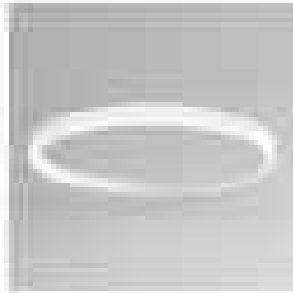
				Дизайн проект ПАТ МТБ м. Івано-Франківськ	Стадія	Аркуш	Аркушів
ГАП	Гончаренко О.					42	
Розробила	Шинкар О.			Специфікація плитки для внутрішніх приміщень	<div>БЮРО</div>		

Специфікація світильників

№	Приміщення	Назва	Фото	Кількість
1	Основний зал	Підвісний світильник Bar vapor BL-SP-04240103RM4 90-090-RAL9003 Bubble 900 мм		5шт.
2	Кабінет	MOTVIKT by ANZAZO - Дизайнерський світильник Колір: білий на 6 плафонів (https://anzazo.com.ua)		1шт.
3	Основний зал	Підвісний світильник N-SOFT LED (https://his.ua/)		3шт.
4	Основний зал	Накладний світильник N-GAP (https://his.ua/)		20шт.
5	Санвузол Каса	Точковий світильник MAYTONI 25340 (https://www.lampa.ua/)		16шт.



				Дизайн проект ПАТ МТБ м. Івано-Франківськ	Стадія	Аркуш	Аркушів
ГАП	Гончаренко О.					43	
Розробила	Шинкар О.			Специфікація світильників	БЮРО <small>АРХІТЕКТУРА І ДИЗАЙН</small>		

Специфікація світильників

№	Приміщення	Назва	Фото	Кількість
6	Основний зал	Світильники для грильято з розміром комірки 100х100мм		25шт.
7	Основний зал	Світильник вбудований в підвісну стелю "Армстронг" 150х1200мм		6шт.





				Дизайн проект ПАТ МТБ м. Івано-Франківськ	Стадія	Аркуш	Аркушів
ГАП	Гончаренко О.					44	
Розробила	Шинкар О.			Специфікація світильників	БЮРО <small>АРХІТЕКТУРА І ДИЗАЙН</small>		

Специфікація меблів

№	Приміщення	Назва	Фото	Кількість
1	Основний зал Кабінет директора, охорони	Стілець CX01 M Колір: рижий (https://his.ua/)		7 шт.
2	Кабінет Основний зал Каса	Крісло Slim LB Колір: чорний (https://his.ua/)		5 шт.

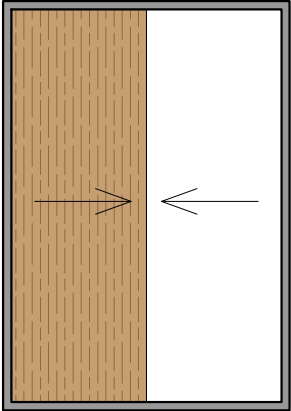
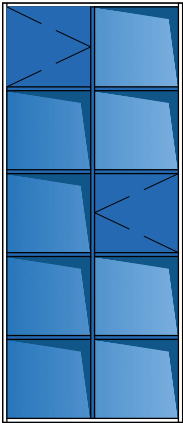

				Дизайн проект ПАТ МТБ м. Івано-Франківськ	Стадія	Аркуш	Аркушів
ГАП	Гончаренко О.					45	
Розробила	Шинкар О.			Специфікація меблів	БЮРО <small>АРХІТЕКТУРА І ДИЗАЙН</small>		

Специфікація меблів
індивідуального виготовлення

№	Приміщення	Назва	Фото	Кількість
1	Основний зал	Шафа маленька		3 шт.
2	Кабінет	Стелаж		1 шт.
3	Кабінет	Стіл тип 1		1 шт.
4	Основний зал	Стіл тип 2 900x1700мм		3 шт.
5	Кабінет охорони	Стіл тип 3 700x1400мм		1 шт.

				Дизайн проект ПАТ МТБ м. Івано-Франківськ	Стадія	Аркуш	Аркушів
ГАП	Гончаренко О.					46	
Розробила	Шинкар О.			Специфікація меблів індивідуального виготовлення	БЮРО <small>АРХІТЕКТУРА І ДИЗАЙН</small>		

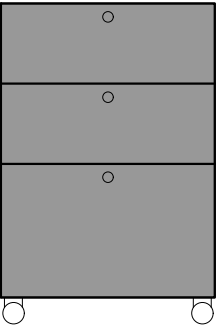
Специфікація меблів
індивідуального виготовлення

№	Приміщення	Назва	Фото	Кількість
6	Основний зал Кабінет директора, охорони	Тумба для стола		5 шт.
7	Основний зал	Диван		2 шт.
8	Основний зал	Шафка для муляжів банківських злитків		1 шт.

				Дизайн проект ПАТ МТБ м. Івано-Франківськ	Стадія	Аркуш	Аркушів
ГАП	Гончаренко О.					47	
Розробила	Шинкар О.			Специфікація меблів індивідуального виготовлення	БЮРО <small>АРХІТЕКТУРА І ДИЗАЙН</small>		